

变更前地下一层平面图 1:100

115.03m²

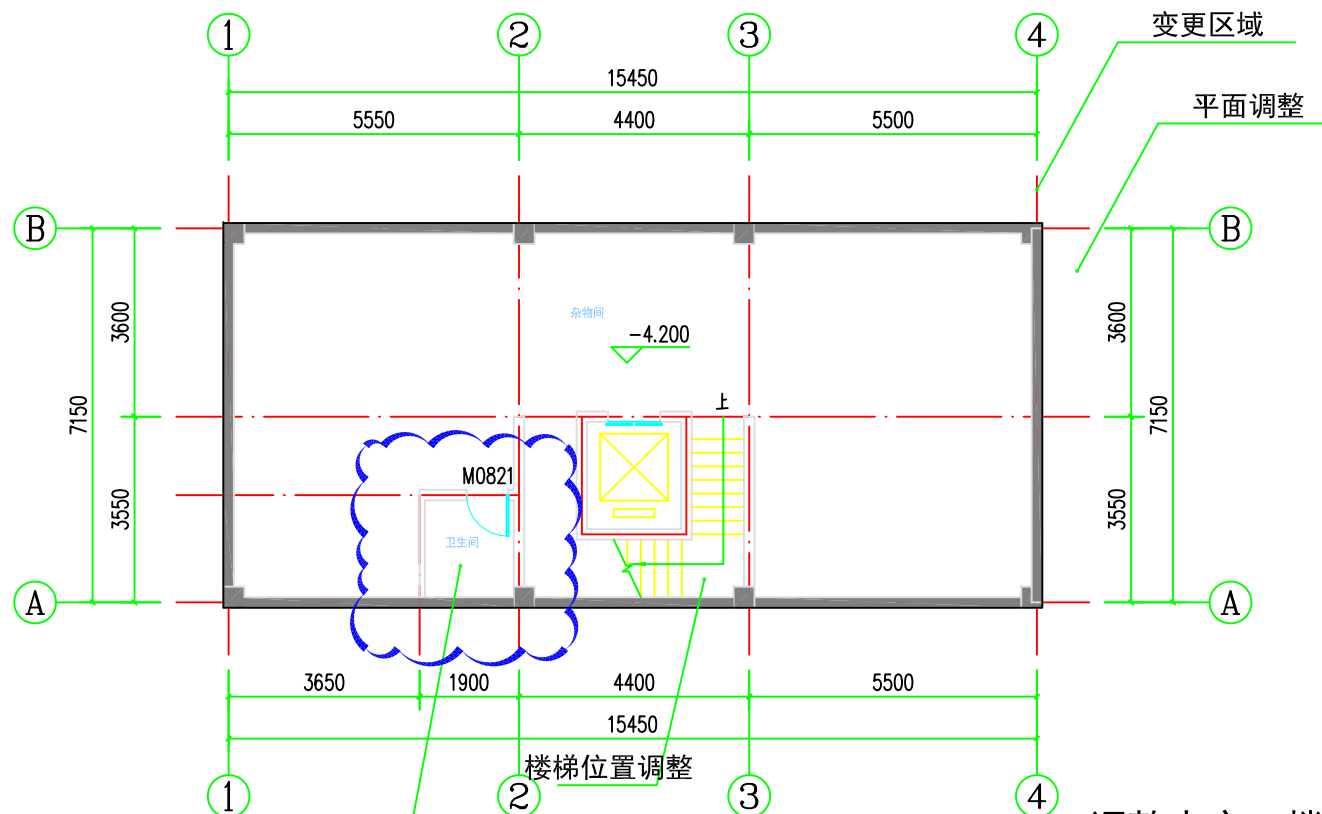

变更后地下一层平面图 1:100

115.03m²

调整内容：楼电梯位置D轴侧改为A轴侧，D轴侧房间取消，A轴侧增设卫生间；

注意：
本图须经签署并加盖本公司专用出图章方为有效；
本图纸必须经图审机构审查合格盖章，
并经消防审批部门审查合格盖章后方可施工；
本图版权归信宇腾远规划设计有限公司所有。

备注

项目编码
(打印时打印位置)

注册执业签章

姓 名	刘树军
注册证书号码	20213501447
注册印章号码	6113483-006
审 定	宁小真
审 核	沈晨露
项目负责	刘树军
专业负责	刘树军
设 计	杨芳

建设单位
周 荣

工程名称
周荣私人住宅楼

子项名称

图名
变更前地下一层平面图

设计号	01	版 次	A
图 号	13	图 别	变更图
图 别	变更图	日 期	2024.09



信宇腾远规划设计有限公司

地址：西安曲江新区雁展路1111号

莱安中心T7-2506

资质证书编号：A261134839

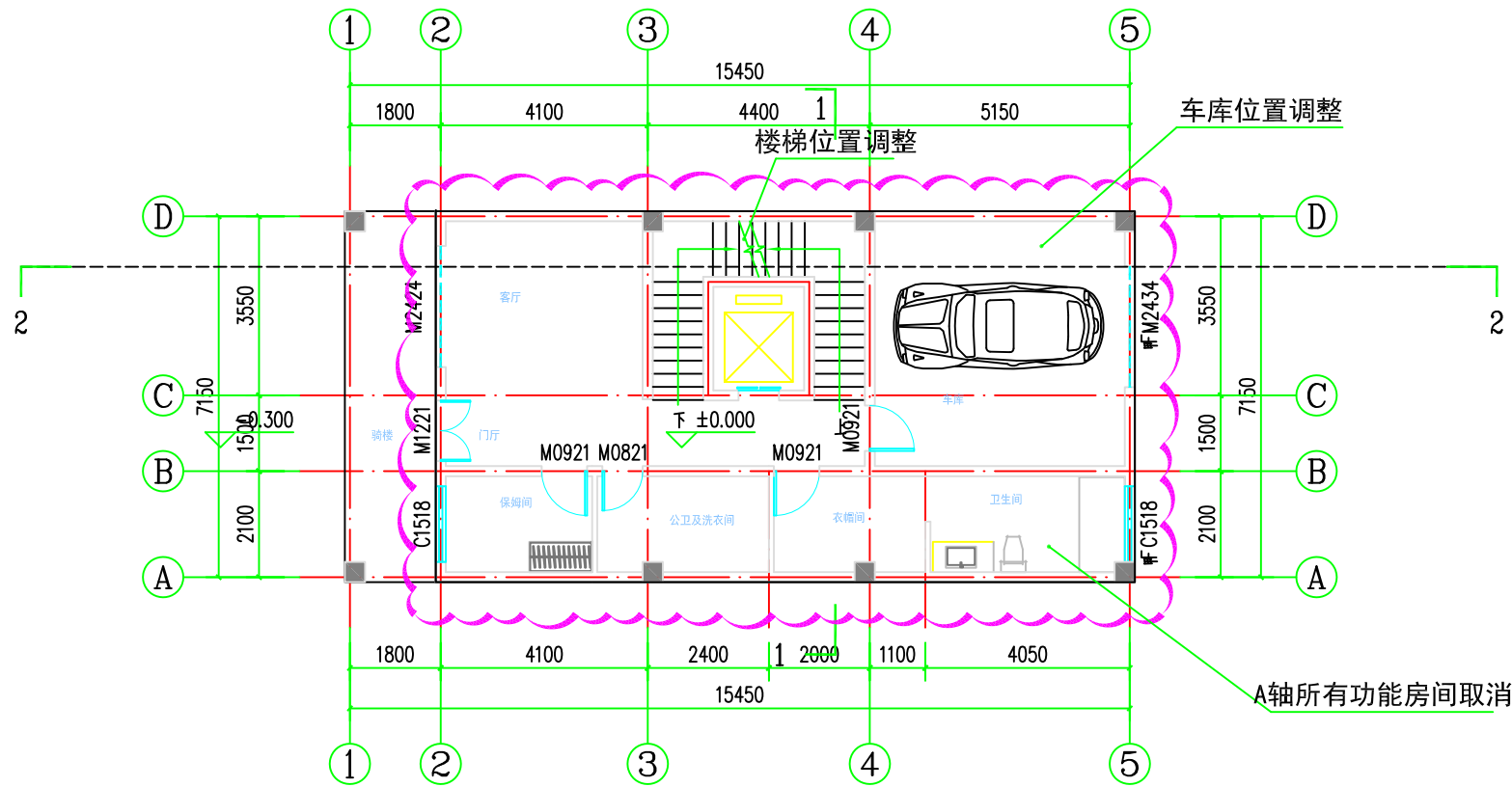

变更前一层平面图 1:100

101.80m²

总建筑面积: 617.04m²
地上建筑面积: 502.01m²
地下建筑面积: 115.03m²

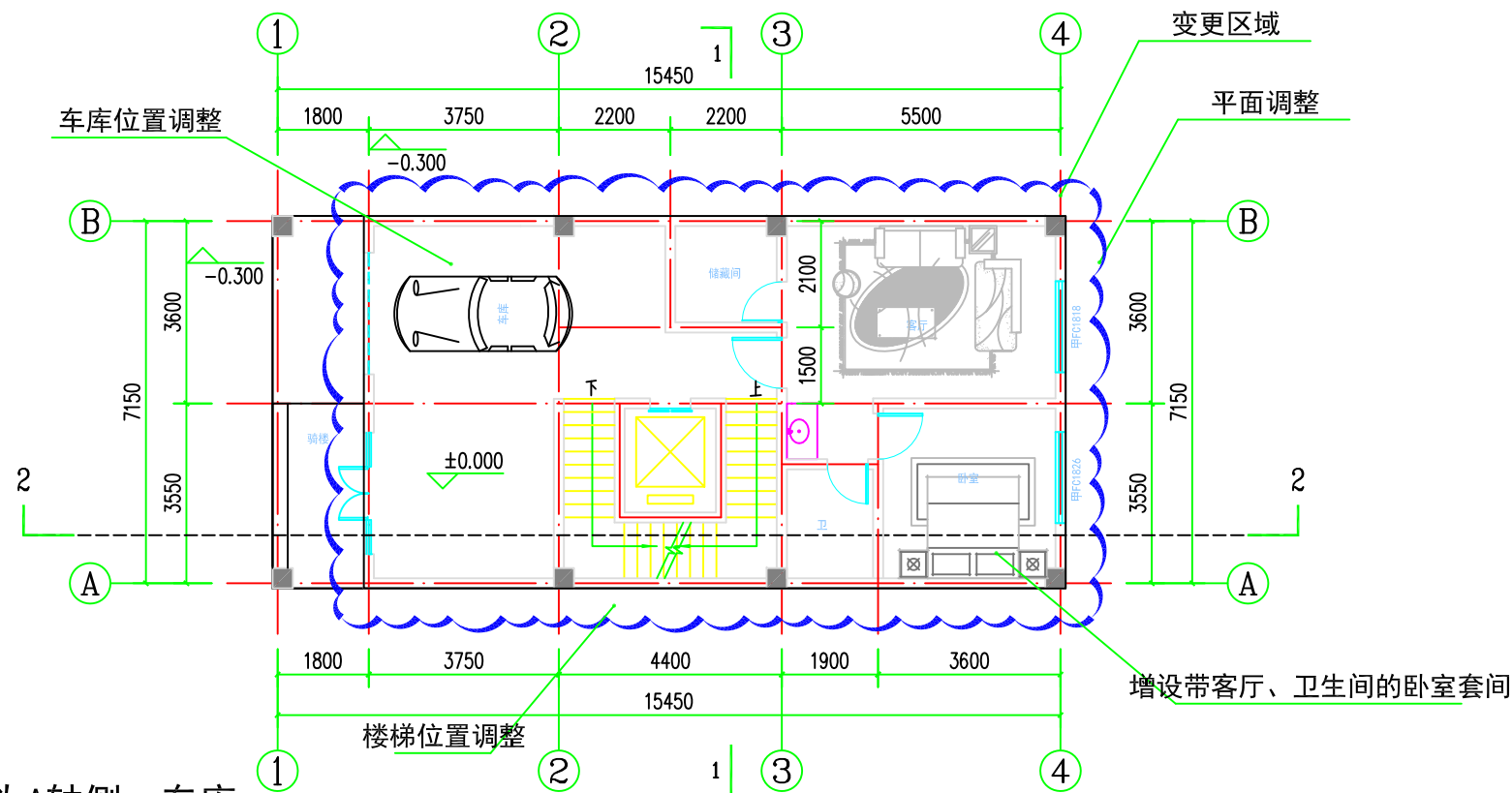

变更后一层平面图 1:100

101.80m²

调整内容: 楼电梯位置D轴侧改为A轴侧, 车库由5轴调整为1轴, 保姆间、公卫及洗衣间、衣帽间等房间取消, 改为带客厅、卫生间、储藏间的卧室套间;

总建筑面积: 617.04m²
地上建筑面积: 502.01m²
地下建筑面积: 115.03m²

注意:
本图须经签署并加盖本公司专用出图章方为有效;
本图纸必须经图审机构审查合格盖章;
并经消防审批部门审查合格盖章后方可施工;
本图版权归信宇腾远规划设计有限公司所有。

备注

项目编码
(打码机打码位置)

注册执业签章

姓名	刘树军	
注册证书号码	20213501447	
注册印章号码	6113483-006	
审定	宁小真	沈晨露
审核	沈晨露	刘树军
项目负责	刘树军	刘树军
专业负责	刘树军	刘树军
设计	杨芳	杨芳

建设单位
周荣

工程名称
周荣私人住宅楼

子项名称

图名
变更前后一层平面图

设计号	02	版次	A
图号	13	日期	2024.09
图别	变更图	日期	2024.09

信宇腾远规划设计有限公司

地址: 西安曲江新区雁展路1111号
莱安中心T7-2506

资质证书编号: A261134839

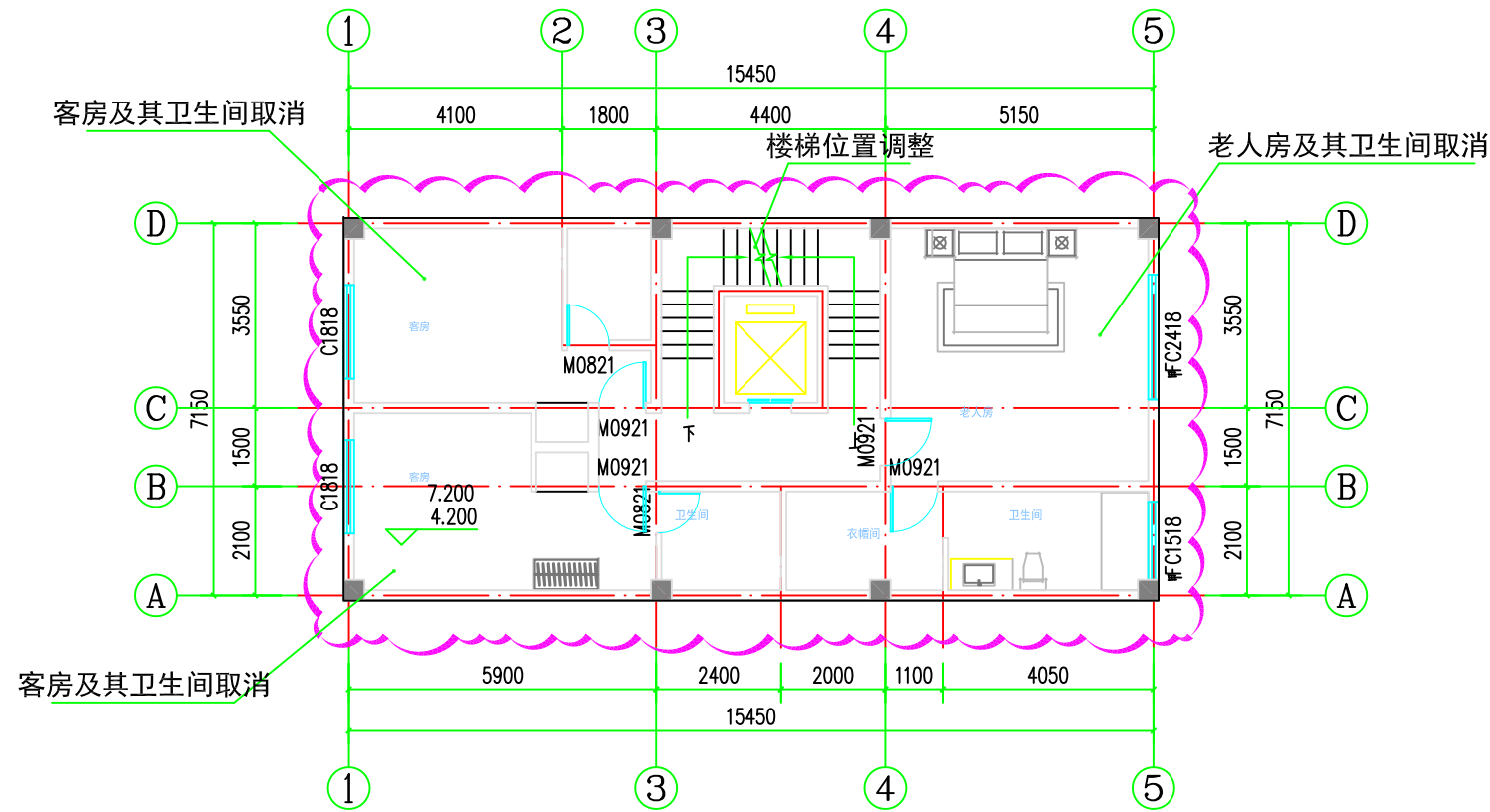

变更前二~三层平面图 1:100

105.80m²

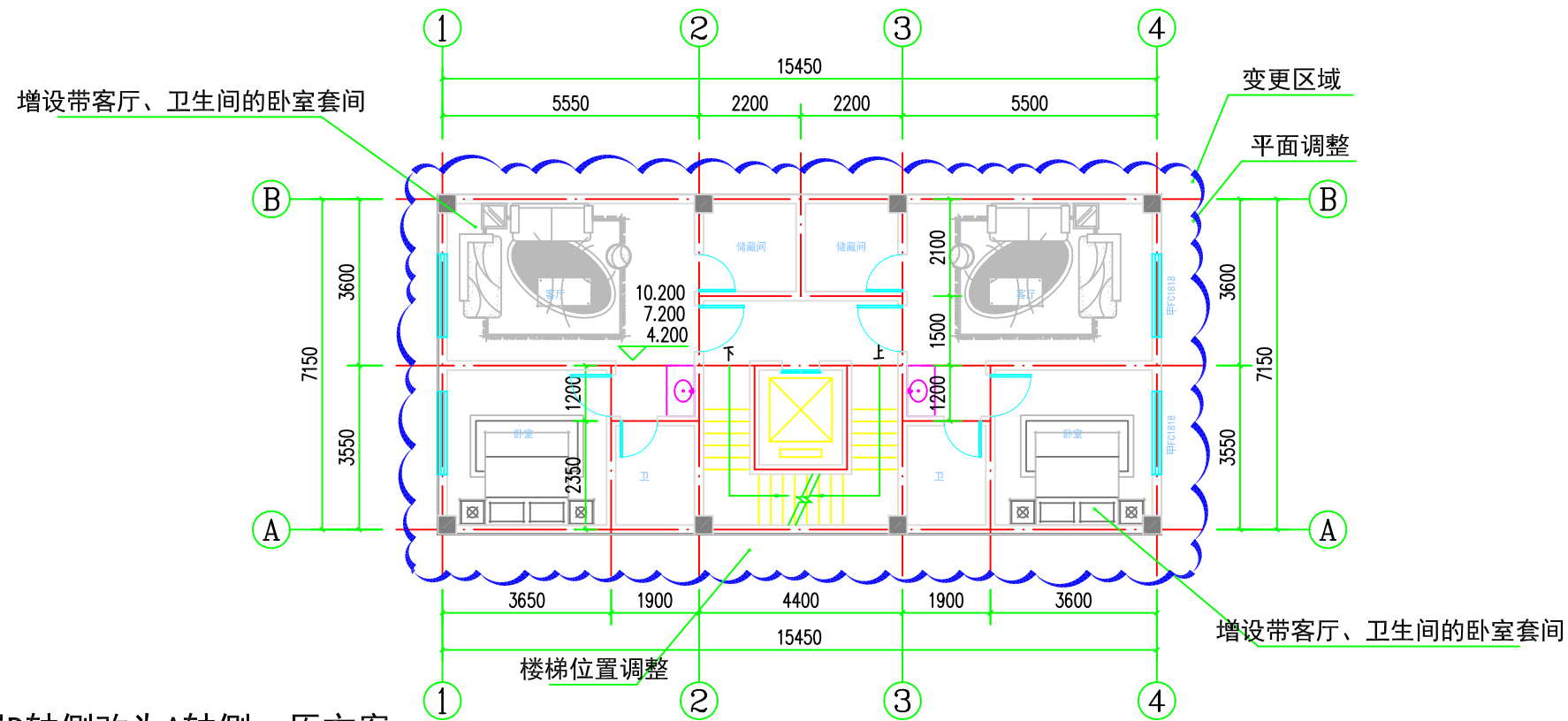

变更后二~三层平面图 1:100

115.03m²

调整内容：楼电梯位置D轴侧改为A轴侧，原方案均为带卫生间的二间客房及一间带卫生间的老人房，改为三个带客厅、卫生间、储藏间的卧室套间；

注意：
本图须经签署并加盖本公司专用出图章方为有效；
本图纸必须经图审机构审查合格盖章，
并经消防审批部门审查合格盖章后方可施工；
本图版权归信宇腾远规划设计有限公司所有。

备注

项目编码

注册执业签章

姓 名		刘树军	
注册证书号码		20213501447	
注册印章号码		6113483-006	
审 定 APPROVED DATE: 01/01/2021	宁小真	宁小真	
审 核 REVIEWED BY	沈晨露	沈晨露	
项目负责 PROJECT DIRECTOR	刘树军	刘树军	
专业负责 TECHNICAL RESPONSIBLE	刘树军	刘树军	
设 计 DESIGNED BY	杨芳	杨芳	

建设单位
周 荣

工程名称
周荣私人住宅楼

子项名称

图名
变更前二~三层平面图

设计号	
图 号	03
图 别	变更图
版 次	A
日 期	2024.09



信宇腾远规划设计有限公司

地址：西安曲江新区雁展路1111号

莱安中心T7-2506

资质证书编号：A261134839

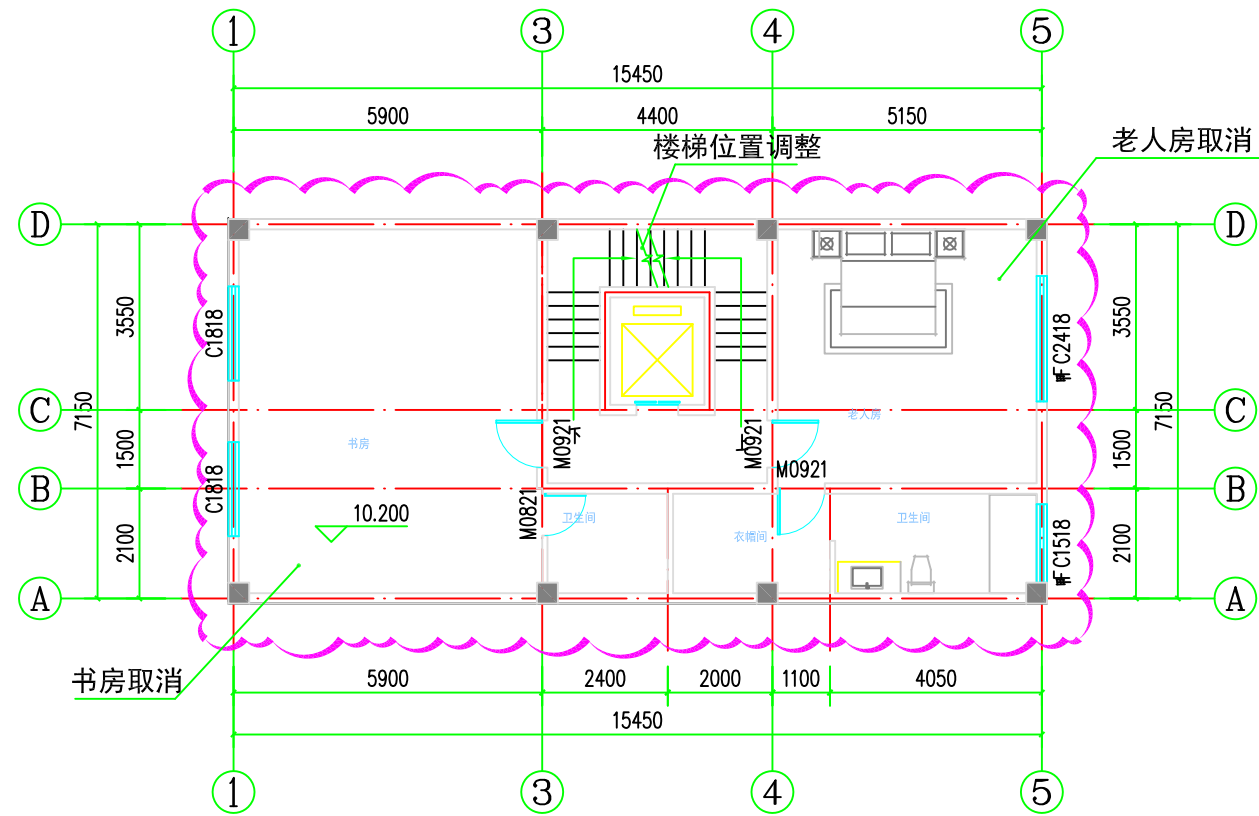

变更前四层平面图 1:100

115.03m²

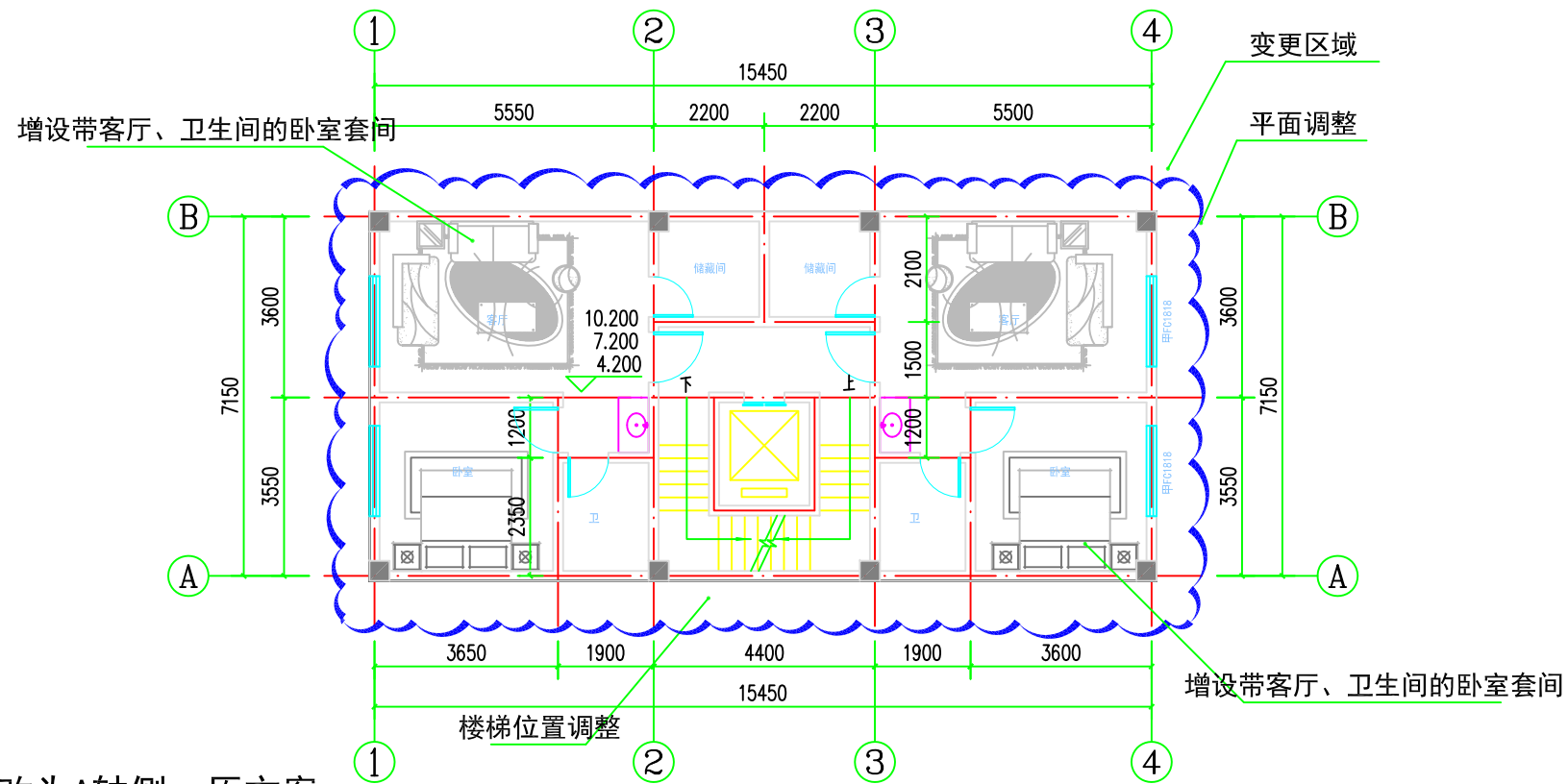

变更后四层平面图 1:100

115.03m²

调整内容：楼电梯位置D轴侧改为A轴侧，原方案为一间带卫生间的书房和一间带卫生间的老人房，改为三个带客厅、卫生间、储藏间的卧室套间；

注意：
本图须经签署并加盖本公司专用出图章方为有效；
本图纸必须经图审机构审查合格盖章，
并经消防审批部门审查合格盖章后方可施工；
本图版权归信宇腾远规划设计有限公司所有。

备注

项目编码
(打印时打印位置)

注册执业签章

姓 名	刘树军	
注册证书号码	20213501447	
注册印章号码	6113483-006	
审 定	宁小真	宁小真
审 核	沈晨露	沈晨露
项目负责	刘树军	刘树军
专业负责	刘树军	刘树军
设 计	杨芳	杨芳

建设单位
周 荣

工程名称
周荣私人住宅楼

子项名称

图名
变更前后四层平面图

设计号	04	版 次	A
图 号	13	日 期	2024.09
图 别	变更图	日 期	2024.09

信宇腾远规划设计有限公司

地址：西安曲江新区雁展路1111号
莱安中心T7-2506

资质证书编号：A261134839

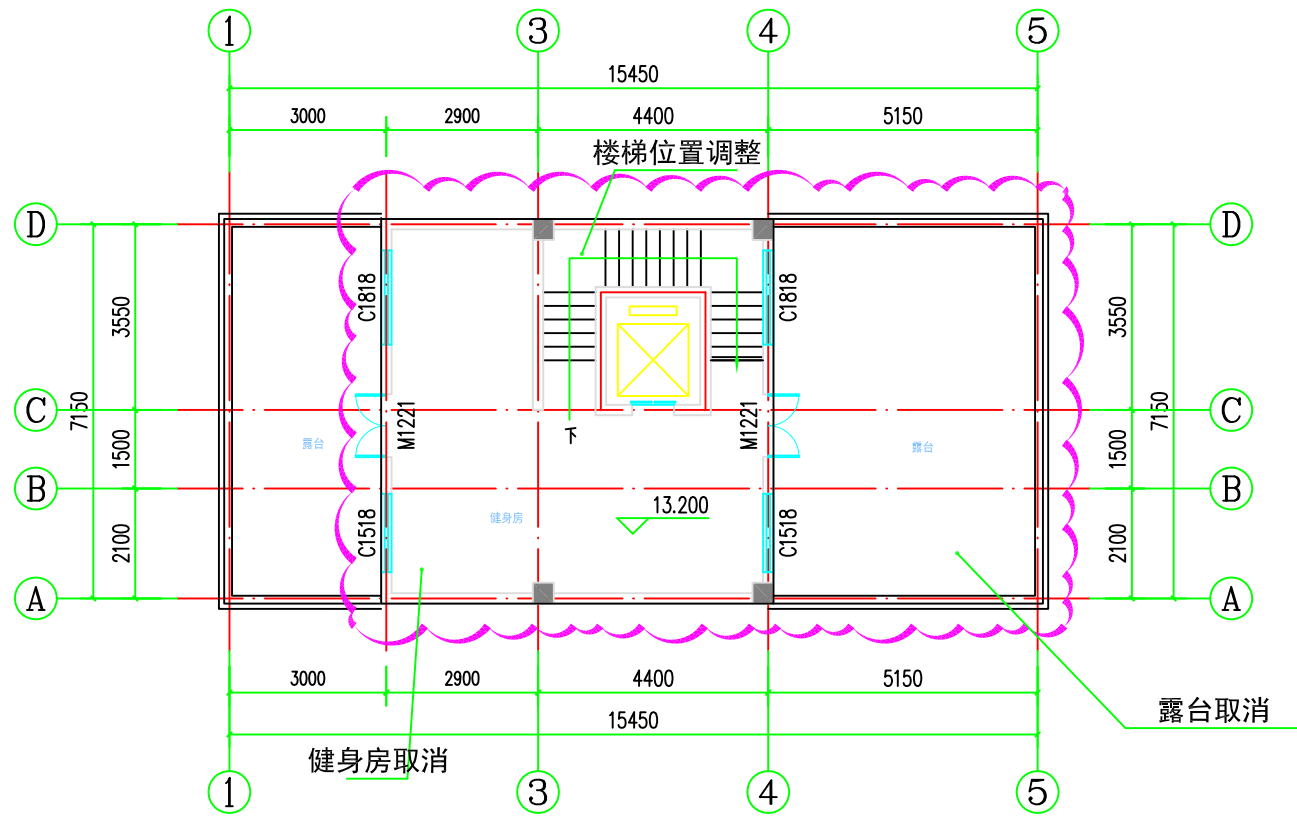

变更前五层平面图 1:100

55.12m²

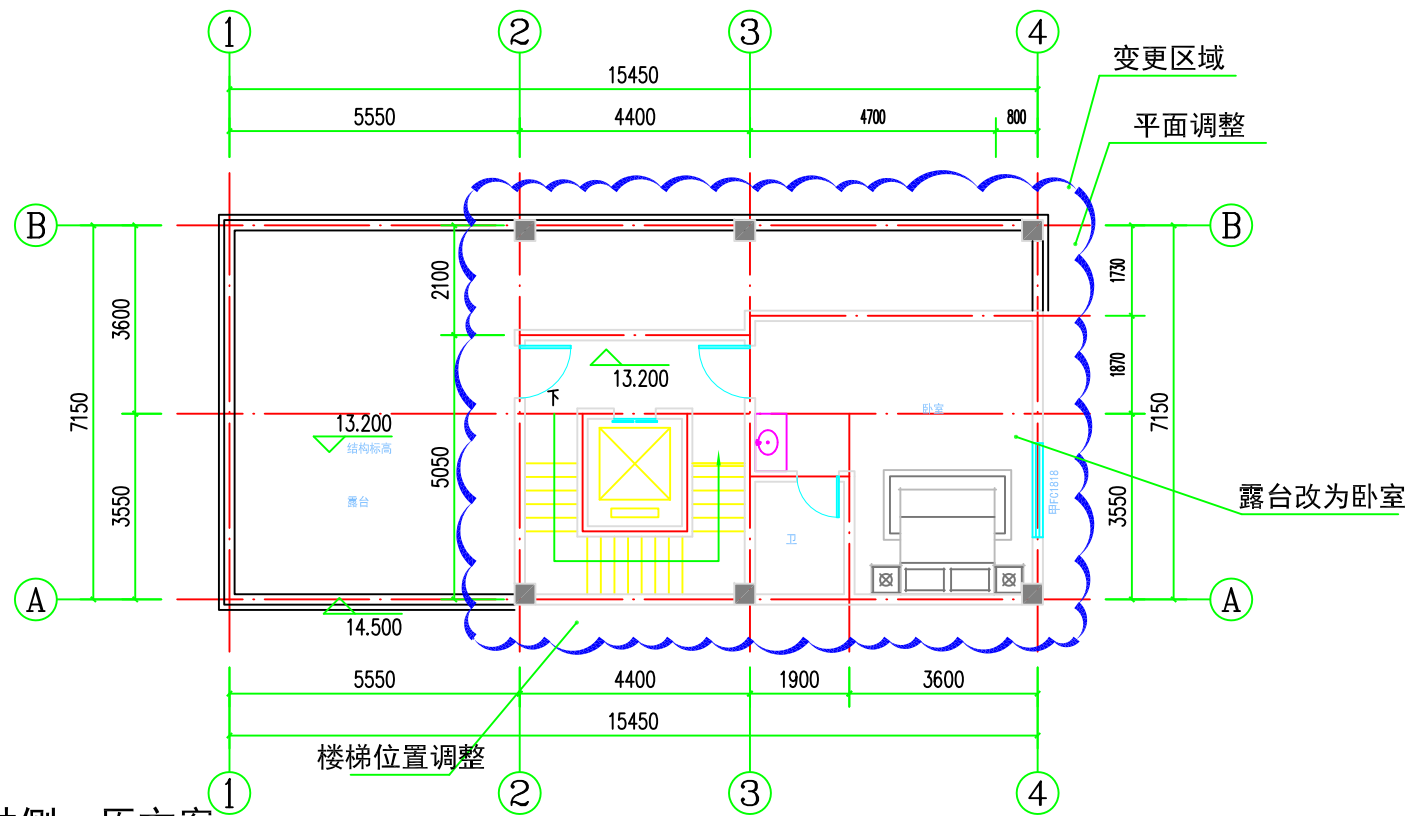

变更后五层平面图 1:100

55.12m²

调整内容：楼电梯位置D轴侧改为A轴侧，原方案为建筑中间设置一个健身房，改为A轴交4轴设置一个带卫生间的卧室。

注意：
本图须经签署并加盖本公司专用出图章方为有效；
本图纸必须经图审机构审查合格盖章，
并经消防审批部门审查合格盖章后方可施工；
本图版权归信宇腾远规划设计有限公司所有。

备注

项目编码 0000
(打码机打码位置)

注册执业签章

姓 名	刘树军	
注册证书号码	20213501447	
注册印章号码	6113483-006	
审 定	宁小真	宁小真
审 核	沈晨露	沈晨露
项目负责	刘树军	刘树军
专业负责	刘树军	刘树军
设 计	杨芳	杨芳

建设单位
周 荣

工程名称
周荣私人住宅楼

子项名称

图名
变更前后五层平面图

设计号	05		
图 号	13	版 次	A
图 别	变更图	日 期	2024.09

信宇腾远规划设计有限公司

地址: 西安曲江新区雁展路1111号
莱安中心T7-2506

资质证书编号: A261134839

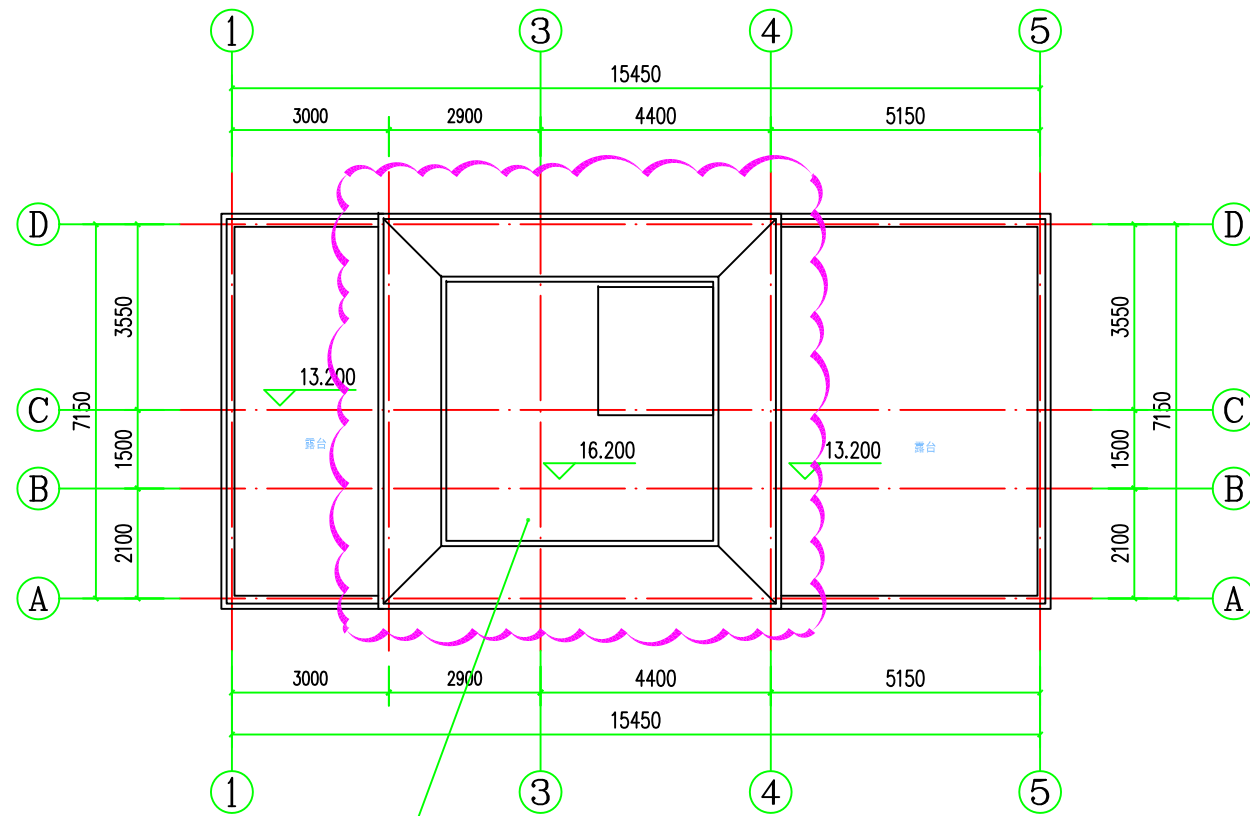

变更前屋顶平面图 1:100

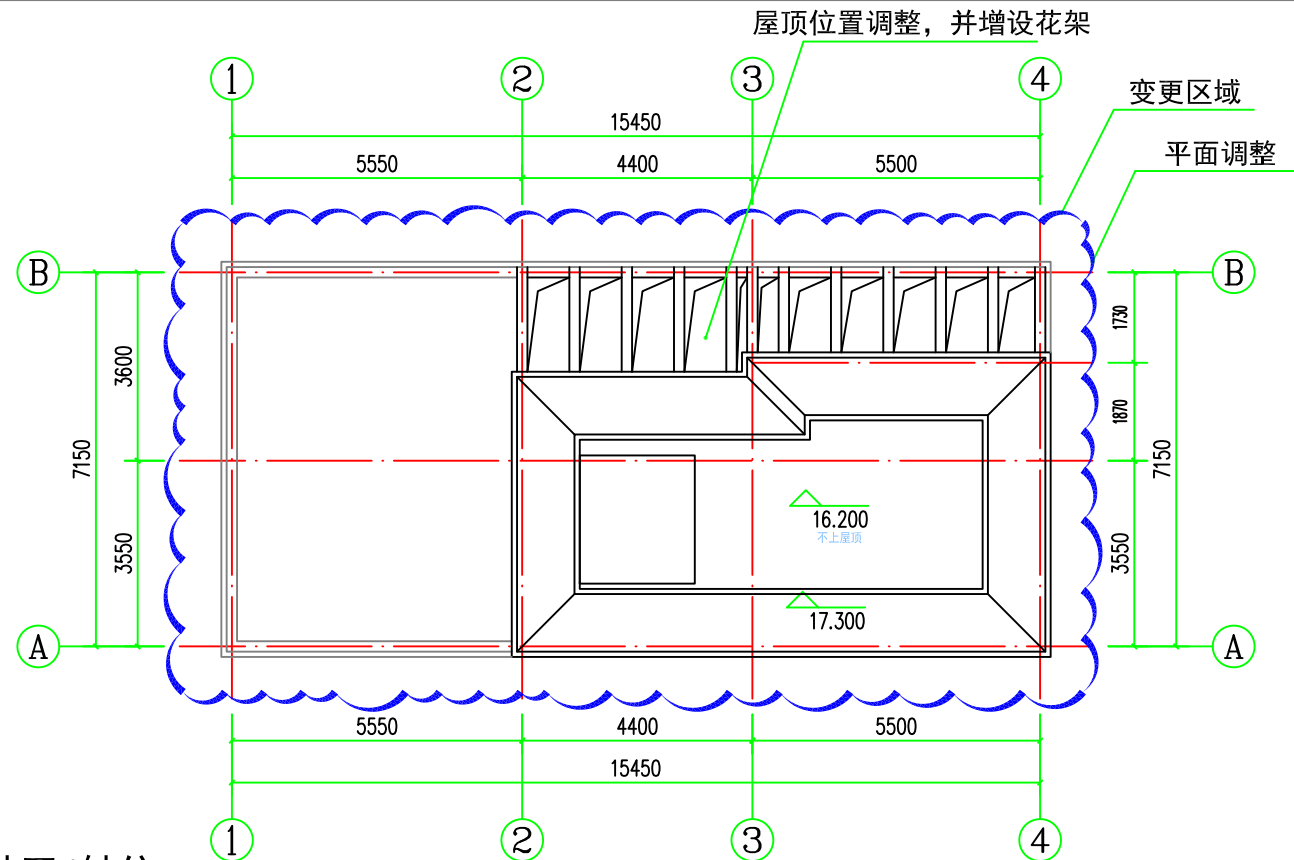

变更后屋顶平面图 1:100

调整内容：屋顶由原中间位置改为2轴至4轴位置，并设置屋顶花架。

注意：
本图须经签署并加盖本公司专用出图章方为有效；
本图纸必须经图纸审图机构审查合格盖章，
并经消防审批部门审查合格盖章后方可施工；
本图版权归信宇腾远规划设计有限公司所有。

备注

项目编码 0000
(打码机打码位置)

注册执业签章

姓 名	刘树军		
注册证书号码	20213501447		
注册印章号码	6113483-006		
审 定	宇小真	宇小真	
审 核	沈晨露	沈晨露	
项目负责	刘树军	刘树军	
专业负责	刘树军	刘树军	
设 计	杨芳	杨芳	

建设单位
周 荣

工程名称
周荣私人住宅楼

子项名称

图名
变更前屋顶平面图

设计号	06		
图 号	13	版 次	A
图 别	变更图	日 期	2024.09

信宇腾远规划设计有限公司

地址：西安曲江新区雁展路1111号
莱安中心T7-2506

资质证书编号：A261134839

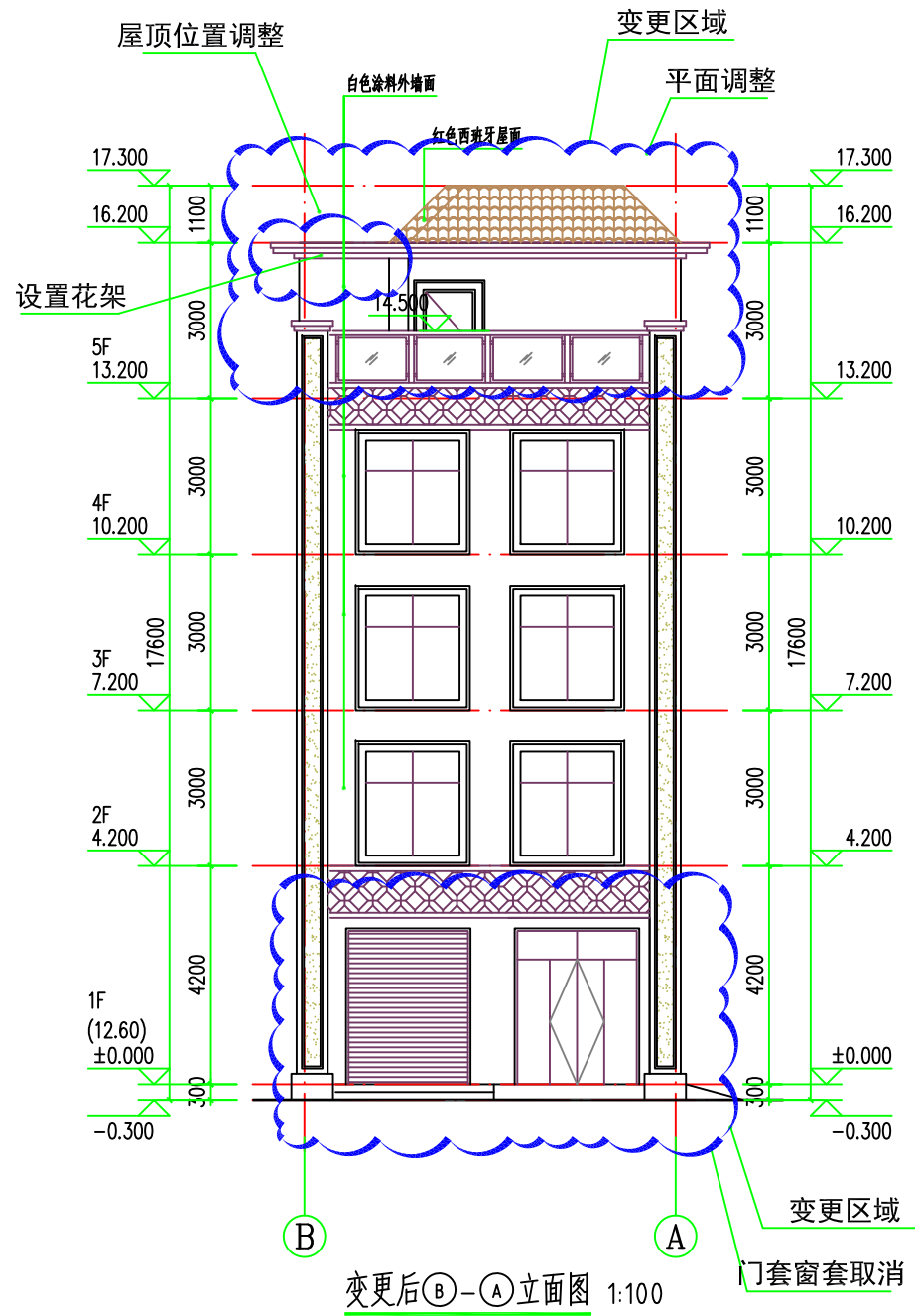
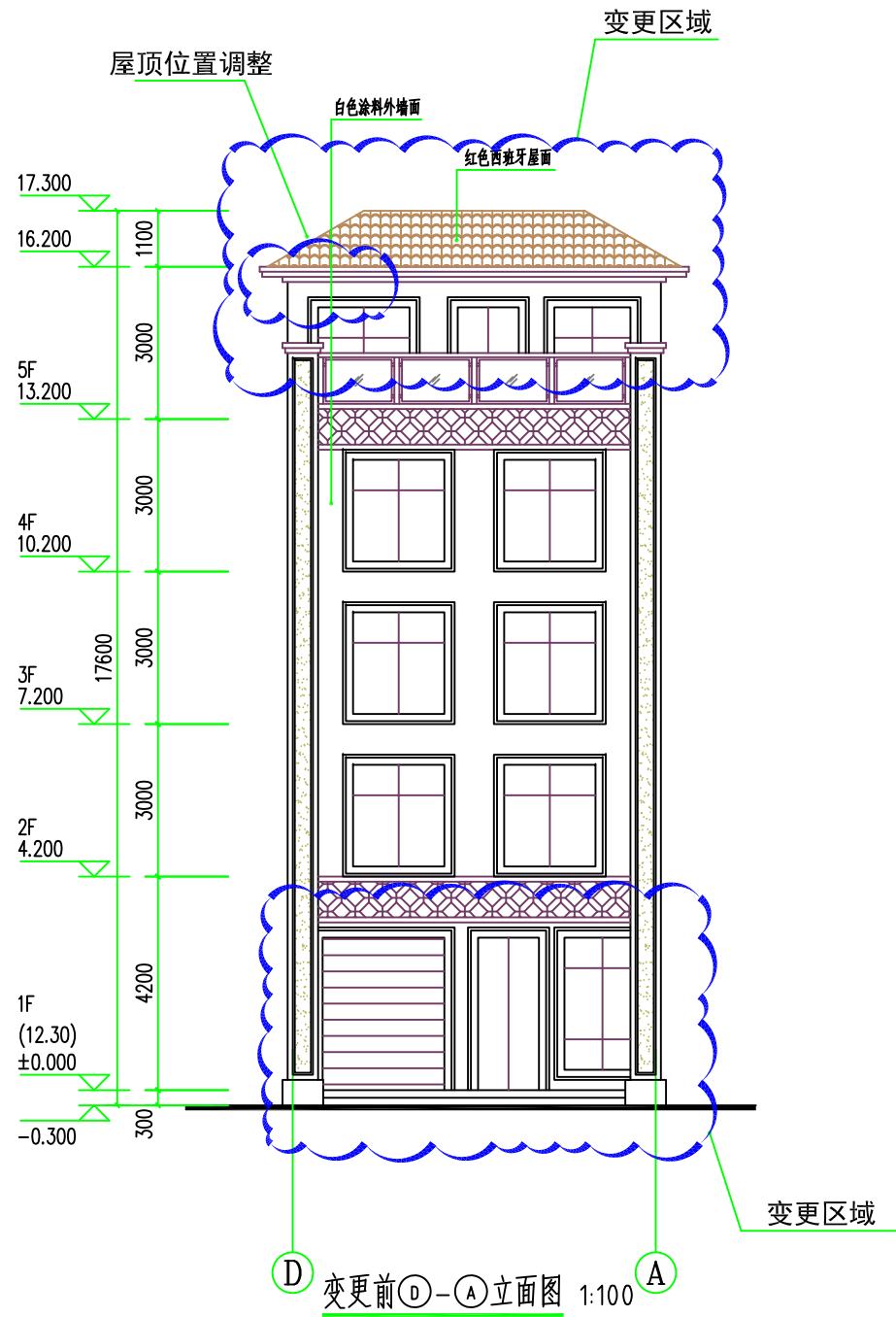

注意：
本图须经签署并加盖本公司专用出图章方为有效；
本图必须经图审机构审查合格盖章，
并经消防审批部门审查合格盖章后方可施工；
本图版权归信宇腾远规划设计有限公司所有。

备注

项目编码
(打码机打码位置)

注册执业签章

姓 名	刘树军		
注册证书号码	20213501447		
注册印章号码	6113483-006		
审 定 AUTHORIZED BY / CHECK BY	宁小真	宁小真	
审 核 REVIEWED BY	沈晨露	沈晨露	
项目负责 PROJECT DIRECTOR	刘树军	刘树军	
专业负责 SPECIALIST RESPONSIBLE	刘树军	刘树军	
设 计 DESIGNED BY	杨芳	杨芳	

建设单位

周 荣

工程名称

周荣私人住宅楼

子项名称

图名
变更前①-①立面图
变更后②-②立面图

设计号

图 号	07	版 次	A
图 别	变更图	日 期	2024.09



信宇腾远规划设计有限公司

地址：西安曲江新区雁展路1111号

莱安中心T7-2506

资质证书编号：A261134839

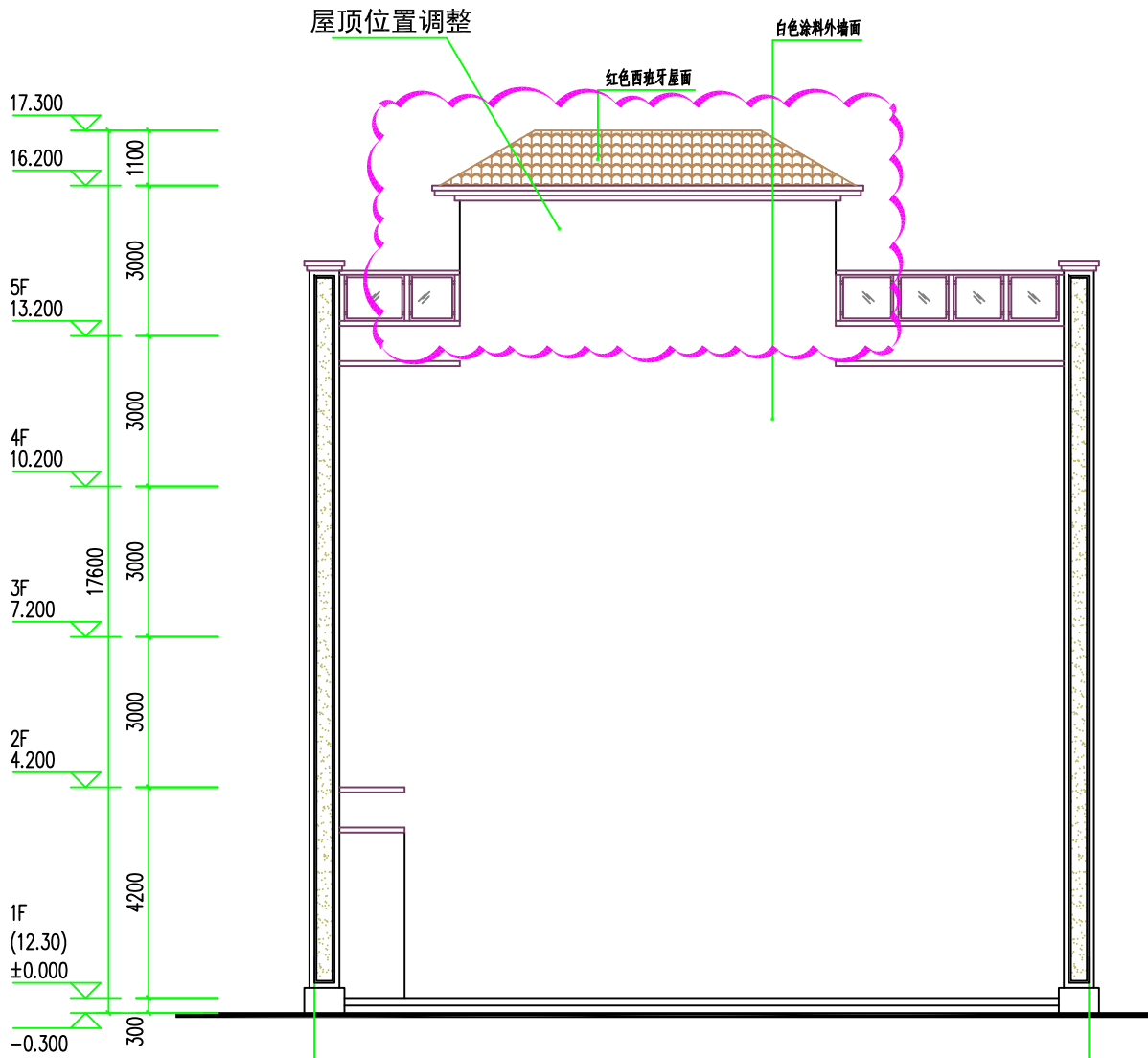

变更前①-⑩立面图 1:100

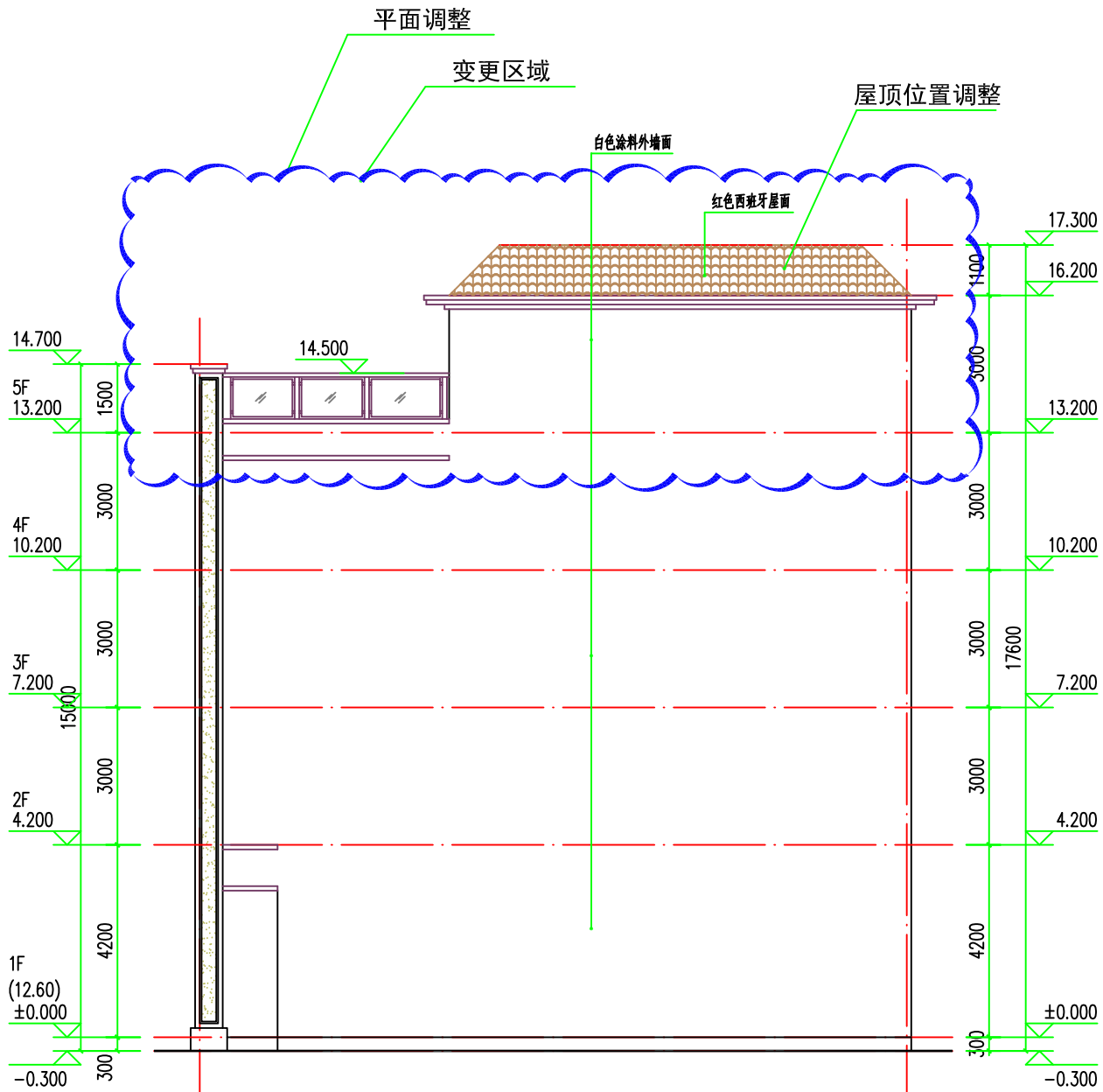

变更后①-④立面图 1:100

注意：
本图须经签署并加盖本公司专用出图章方为有效；
本图纸必须经图审机构审查合格盖章，
并经消防审批部门审查合格盖章后方可施工；
本图版权归信宇腾远规划设计有限公司所有。

备注

项目编码
(打钩机打钩位置)

注册执业签章

姓 名	刘树军	
注册证书号码	20213501447	
注册印章号码	6113483-006	
审 定	宁小真	宁小真
审 核	沈晨露	沈晨露
项目负责	刘树军	刘树军
专业负责	刘树军	刘树军
设 计	杨芳	杨芳

建设单位
周 荣

工程名称
周荣私人住宅楼

子项名称

图名
变更前①-⑩立面图
变更后①-④立面图

设计号			
图 号	08	版 次	A
图 别	变更图	日 期	2024.09



信宇腾远规划设计有限公司

地址: 西安曲江新区雁展路1111号
莱安中心T7-2506

资质证书编号: A261134839

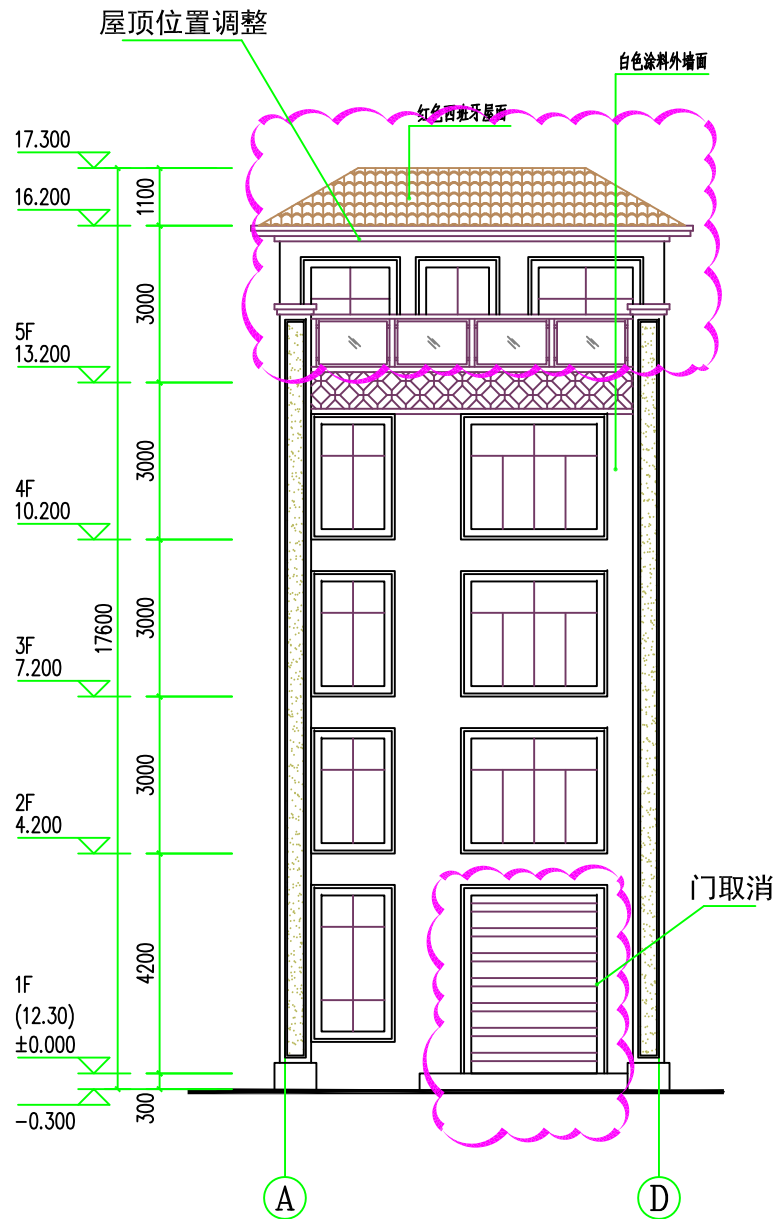

变更前①-④立面图 1:100

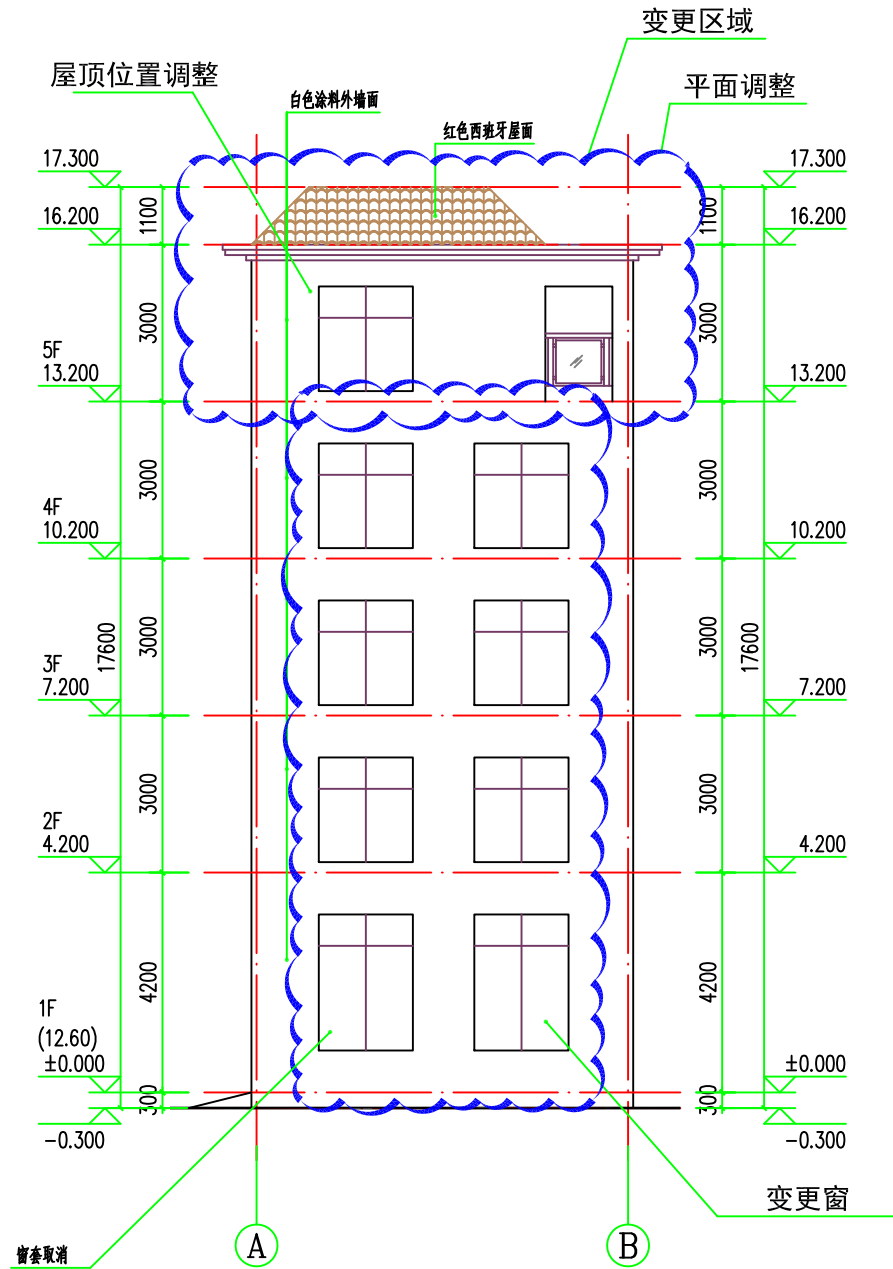

变更后①-②立面图 1:100

注意：
本图须经签署并加盖本公司专用出图章方为有效；
本图纸必须经图审机构审查合格盖章，
并经消防审批部门审查合格盖章后方可施工；
本图版权归信宇腾远规划设计有限公司所有。

备注

项目编码

注册执业签章

姓名

刘树军

注册证书号码

20213501447

注册印章号码

6113483-006

审定

宇小真

审核

沈晨露

项目负责

刘树军

专业负责

刘树军

设计

杨芳

建设单位

周荣

工程名称

周荣私人住宅楼

子项名称

图名

变更前①-④立面图

变更后①-②立面图

设计号

图号

09

版次

A

图别

变更图

日期

2024.09



信宇腾远规划设计有限公司

地址：西安曲江新区雁展路1111号

莱安中心T7-2506

资质证书编号：A261134839

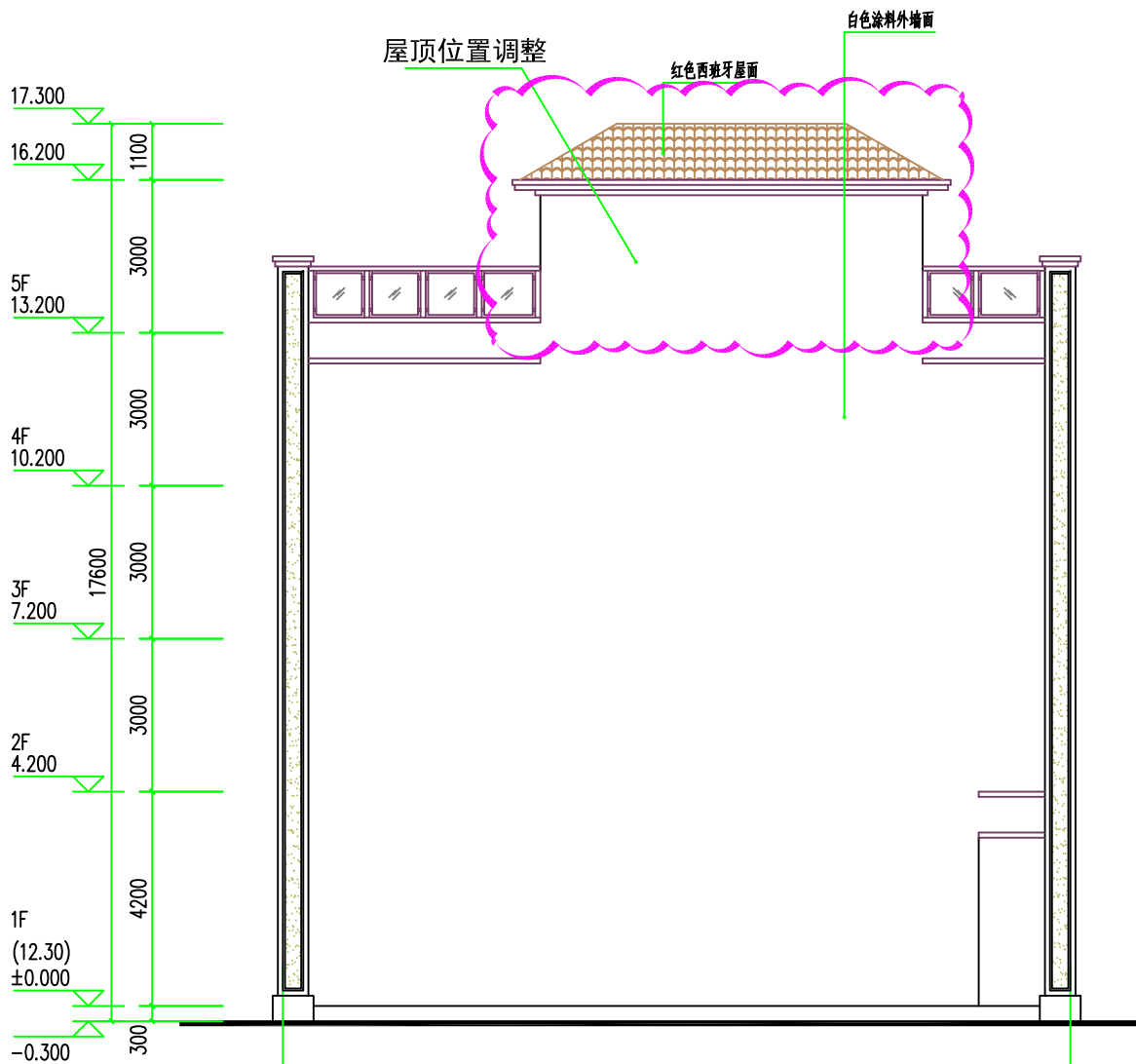

变更前⑩-①立面图 1:100

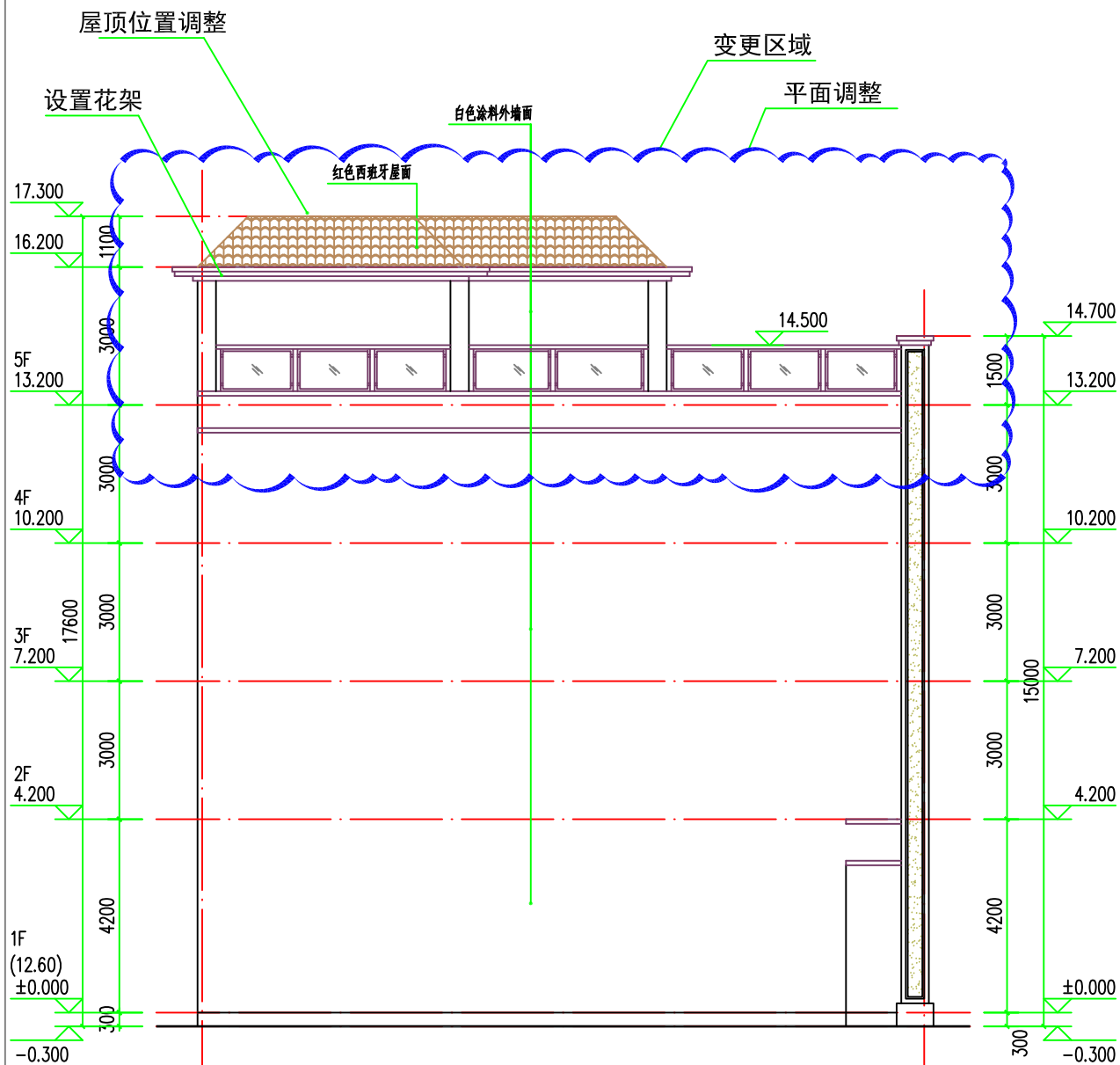

变更后④-①立面图 1:100

注意：
本图须经签署并加盖本公司专用出图章方为有效；
本图纸必须经图审机构审查合格盖章，
并经消防审批部门审查合格盖章后方可施工；
本图版权归信宇腾远规划设计有限公司所有。

备注

项目编码

注册执业签章

姓名

注册证书号码

注册印章号码

审定

审核

项目负责

专业负责

设计

建设单位

周 荣

工程名称

周荣私人住宅楼

子项名称

图名

变更前⑩-①立面图

变更后④-①立面图

设计号

图 号

图 别

版 次

日 期

2024.09

信宇腾远规划设计有限公司

地址：西安曲江新区雁展路1111号

莱安中心T7-2506

资质证书编号：A261134839

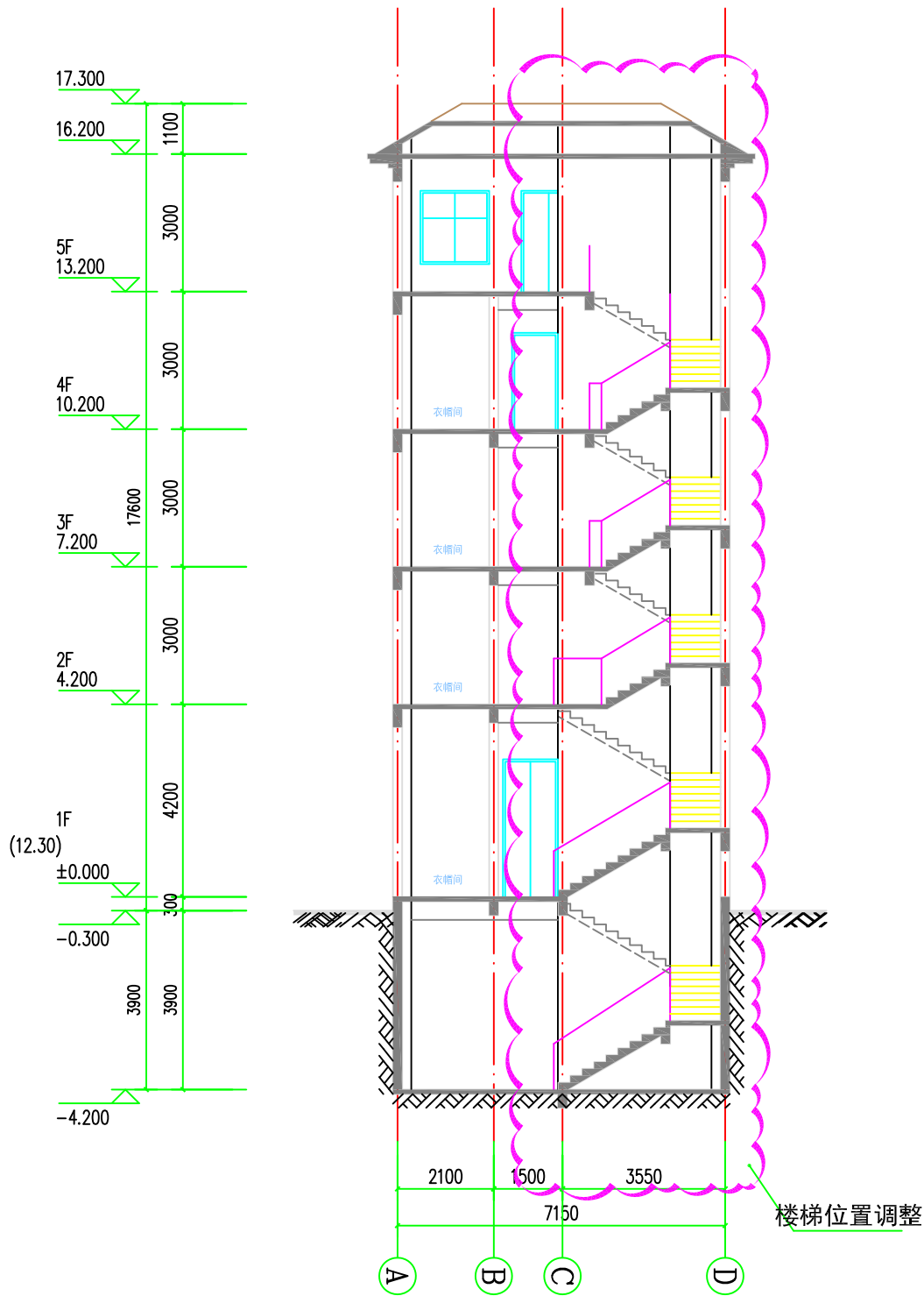

变更前1-1剖面图 1:100

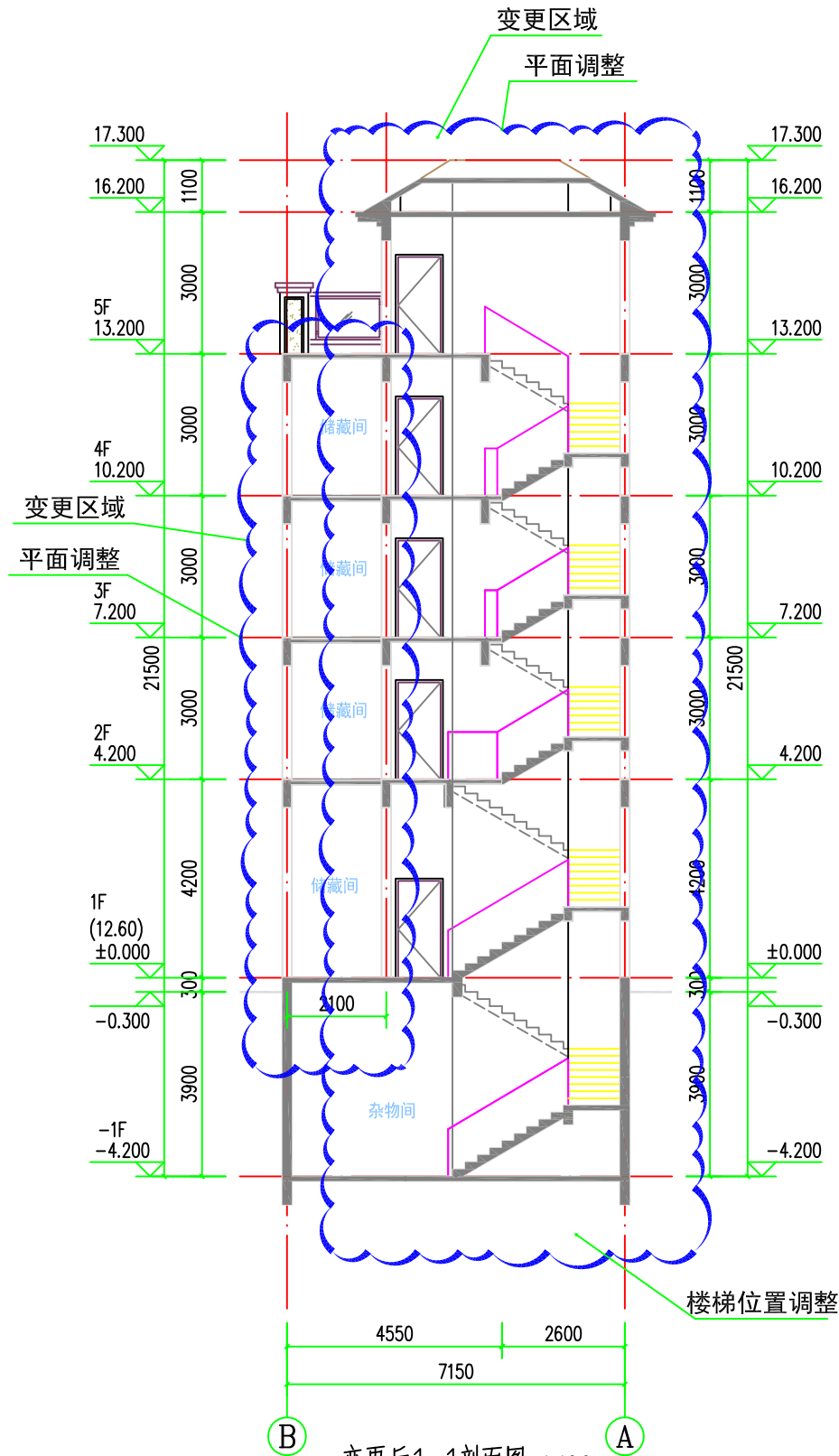

变更后1-1剖面图 1:100

注意：
本图须经签署并加盖本公司专用出图章方为有效；
本图纸必须经图审机构审查合格盖章，
并经消防审批部门审查合格盖章后方可施工；
本图版权归信宇腾远规划设计有限公司所有。

备注

项目编码
(打码机打码位置)

注册执业签章

姓 名	刘树军
注册证书号码	20213501447
注册印章号码	6113483-006
审 定	宁小真
审 核	沈晨露
项目负责	刘树军
专业负责	刘树军
设 计	杨芳

建设单位
周 荣

工程名称
周荣私人住宅楼

子项名称

图名
变更后1-1剖面图

设计号	11	版 次	A
图 号	13	日 期	2024.09
图 别	变更图		

信宇腾远规划设计有限公司

地址: 西安曲江新区雁展路1111号
莱安中心T7-2506
资质证书编号: A261134839

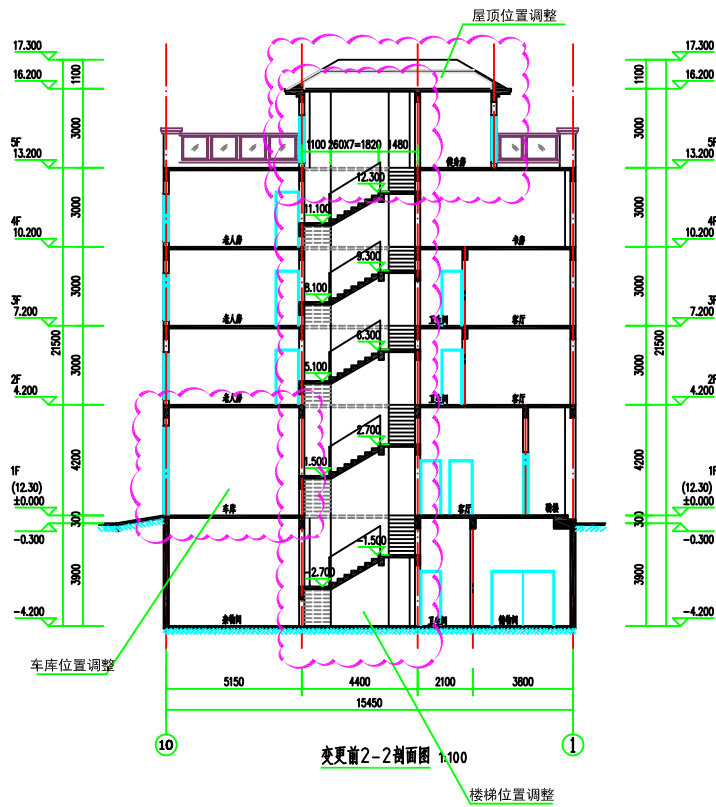

注：本图是根据《住宅设计规范》及《住宅建筑规范》编制，仅供参考，不作为施工依据。如有变更，请参照《住宅设计规范》及《住宅建筑规范》执行。

注册执业签章

姓名：周荣
注册执业证书号：202113483-000
身份证号：31010519800101001X
设计单位：周荣建筑设计有限公司
设计人：周荣
审核人：周荣
日期：2021.08

项目名称：周荣私人住宅楼
工程名称：变更前2-2剖面图
设计号：13-01
图号：13-01-01
日期：2021.08



周荣建筑设计有限公司
地址：浙江省杭州市西湖区文三路133号
邮编：311121

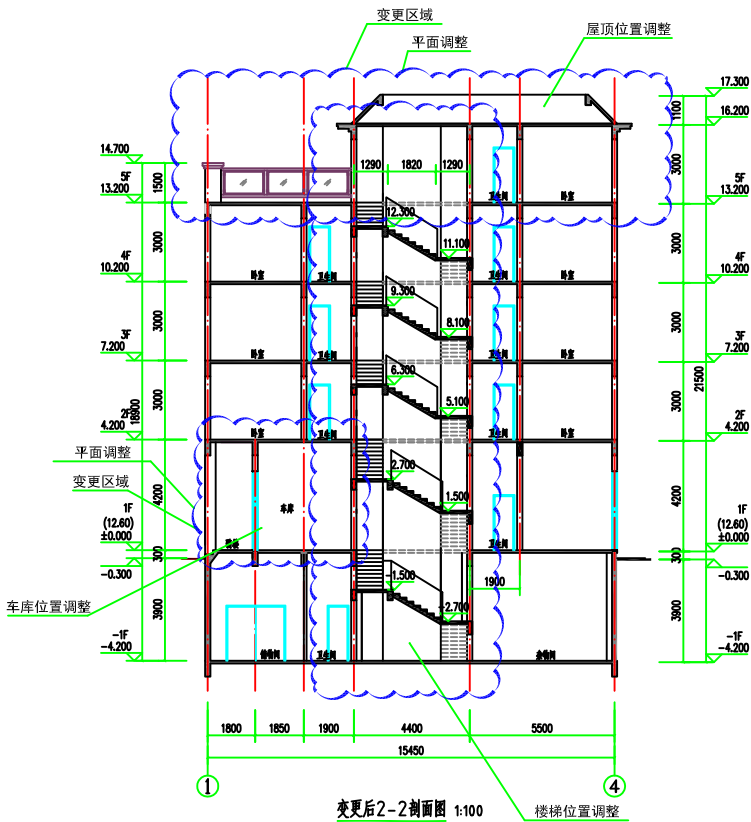

注：本图是根据《住宅设计规范》及《住宅建筑规范》编制，仅供参考，不作为施工依据。如有变更，请参照《住宅设计规范》及《住宅建筑规范》执行。

注册执业签章

姓名：周荣
注册执业证书号：202113483-000
身份证号：31010519800101001X
设计单位：周荣建筑设计有限公司
设计人：周荣
审核人：周荣
日期：2021.08

项目名称：周荣私人住宅楼
工程名称：变更后2-2剖面图
设计号：13-01
图号：13-01-02
日期：2021.08



周荣建筑设计有限公司
地址：浙江省杭州市西湖区文三路133号
邮编：311121