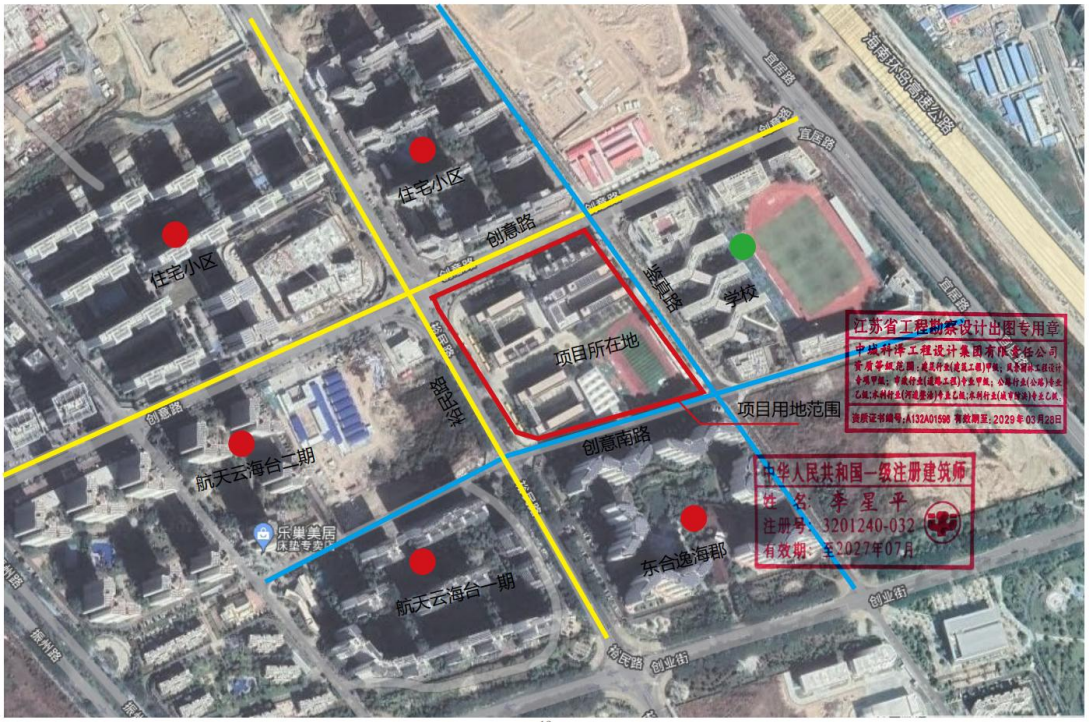
住宅小区
住宅小区
创意路
项目所在地
学校
项目用地范围
创意南路
航天云海台二期
航天云海台一期
东合逸海郡
创业街
江苏省工程勘察设计出图专用章
中华人民共和国一级注册建筑师
姓 名：李 星 平
注册号：3201240-032
有效期：至2027年07月





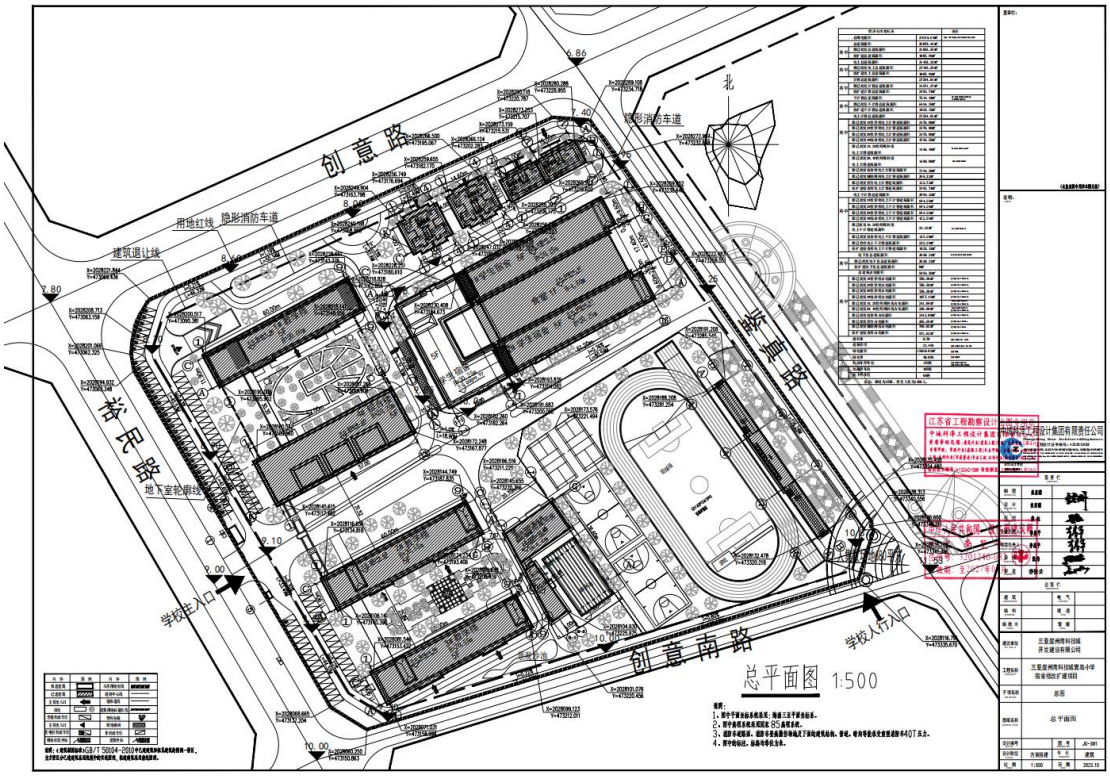

创意路
裕民路
崇真路
创意南路
北
用地红线
隐形消防车道
建筑退让线
地下室轮廓线
学校主入口
学校人行入口
总平面图 1:500