区位图

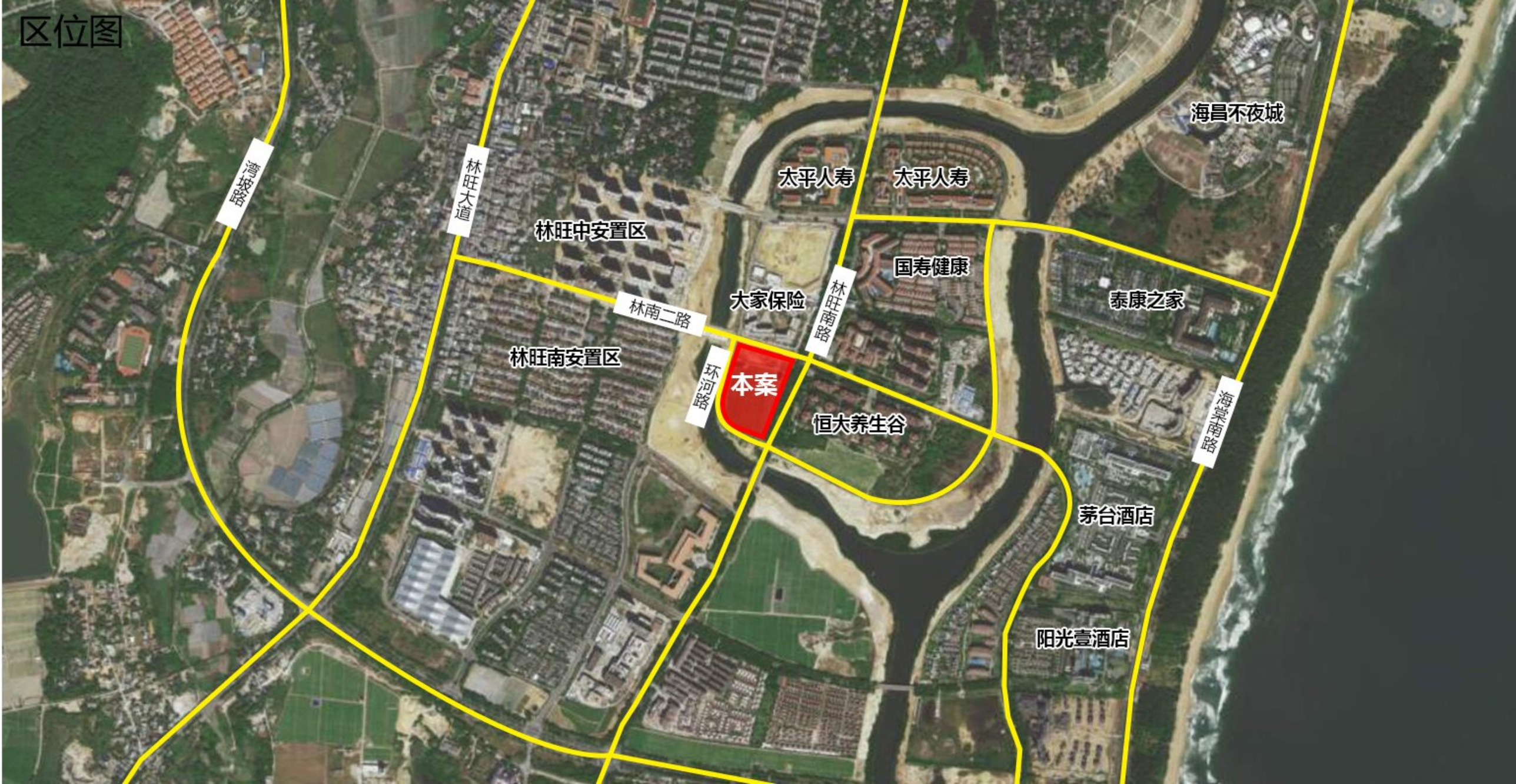
海昌不夜城
太平人寿
太平人寿
湾坡路
林旺大道
林旺中安置区
国寿健康
大家保险
林旺南路
泰康之家
林南二路
林旺南安置区
环河路
本案
恒大养生谷
海棠南路
茅台酒店
阳光壹酒店

总平面图

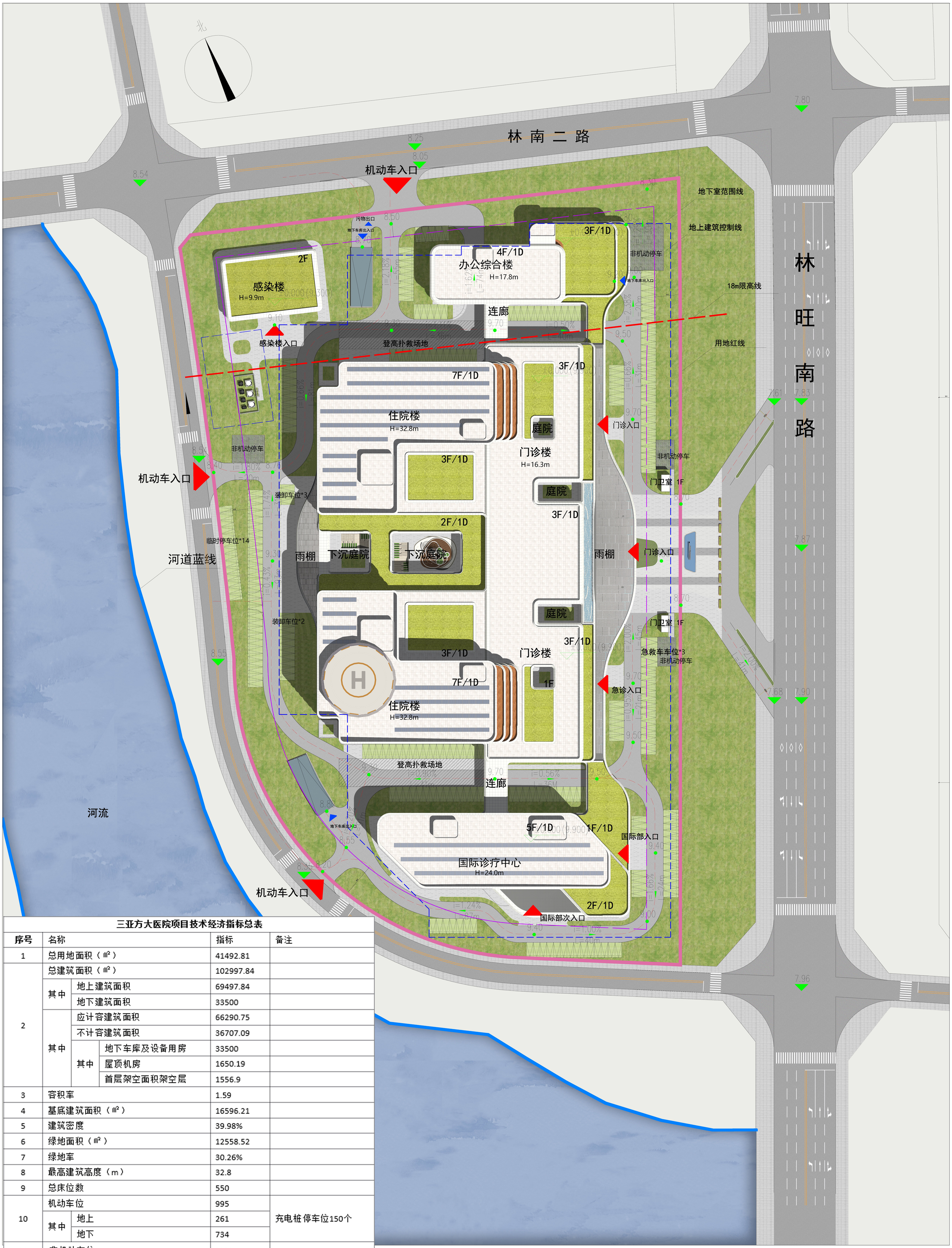

三亚方大医院项目技术经济指标总表

序号	名称			指标	备注
1	总用地面积（㎡）			41492.81	
2	总建筑面积（㎡）			102997.84	
	其中	地上建筑面积		69497.84	
		地下建筑面积		33500	
	其中	应计容建筑面积		66290.75	
		不计容建筑面积		36707.09	
		其中	地下车库及设备用房	33500	
			屋顶机房	1650.19	
			首层架空面积架空层	1556.9	
3	容积率			1.59	
4	基底建筑面积（㎡）			16596.21	
5	建筑密度			39.98%	
6	绿地面积（㎡）			12558.52	
7	绿地率			30.26%	
8	最高建筑高度（m）			32.8	
9	总床位数			550	
10	机动车位			995	充电桩停车位150个
	其中	地上		261	
		地下		734	
11	非机动车位			1658	

备注：1、本表格及附表的内容不宜改动，填写项目信息即可；如确需改动，需征得同意。单位精确到小数点后两位

效果图