

- 修改内容:
- 1.增加精神堡垒
  - 2.调整升旗台位置
  - 3.调整幼儿园门卫位置,向西移动0.07m、向北移动0.12m,坐标点调整
  - 4.垃圾收集点向甘蔗路开门
  - 5.调整地面停车个数:由19辆调整为15辆,与技术经济指标一致
  - 6.向西调整30m跑道,调整幼儿园分班活动场地和共用活动场地

总平面图 1:500

总平面图 1:500

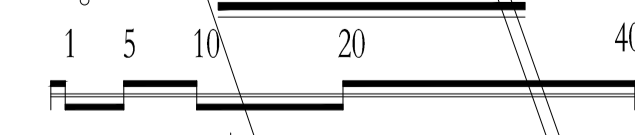

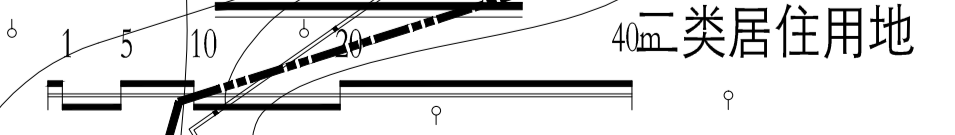
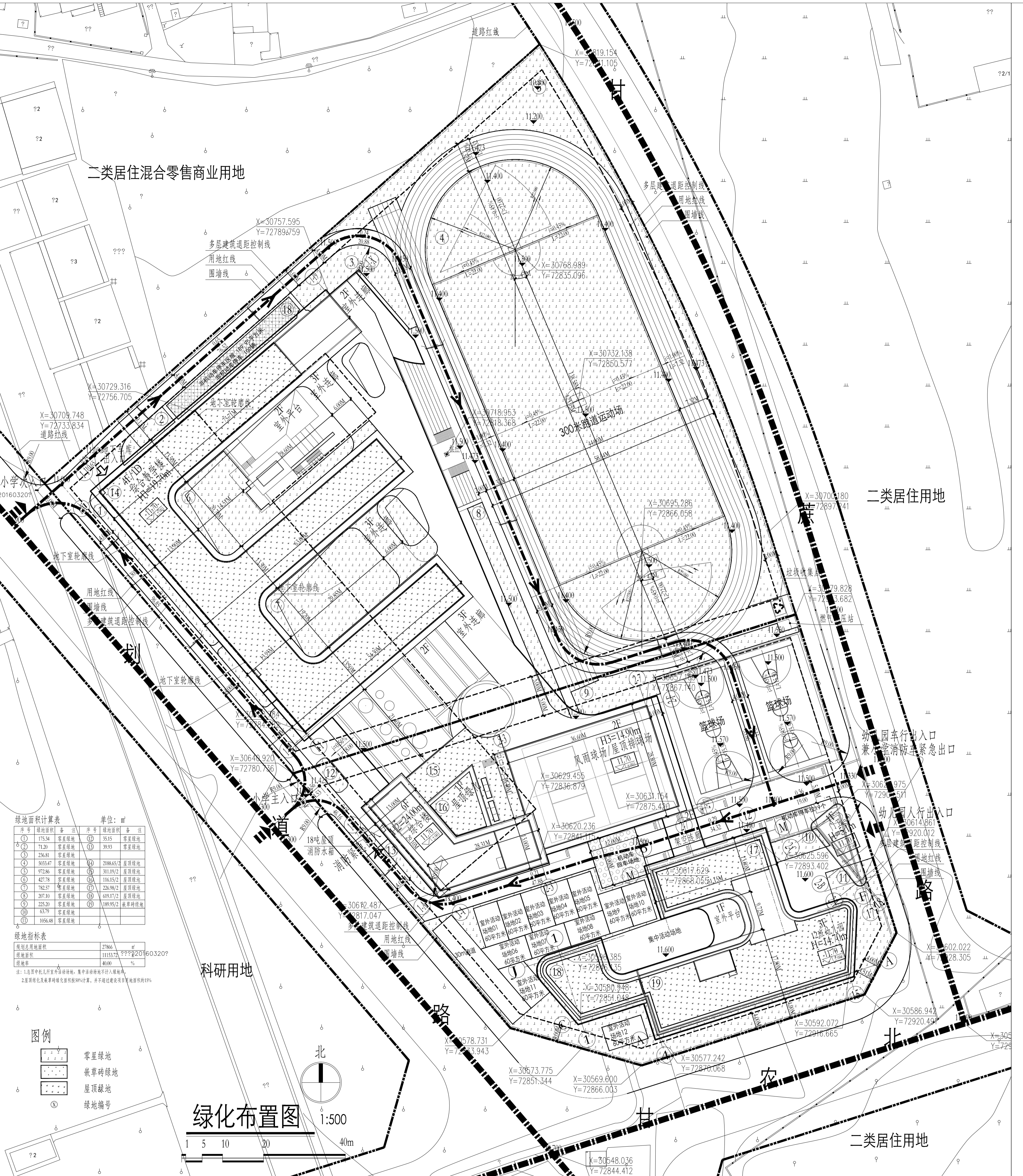
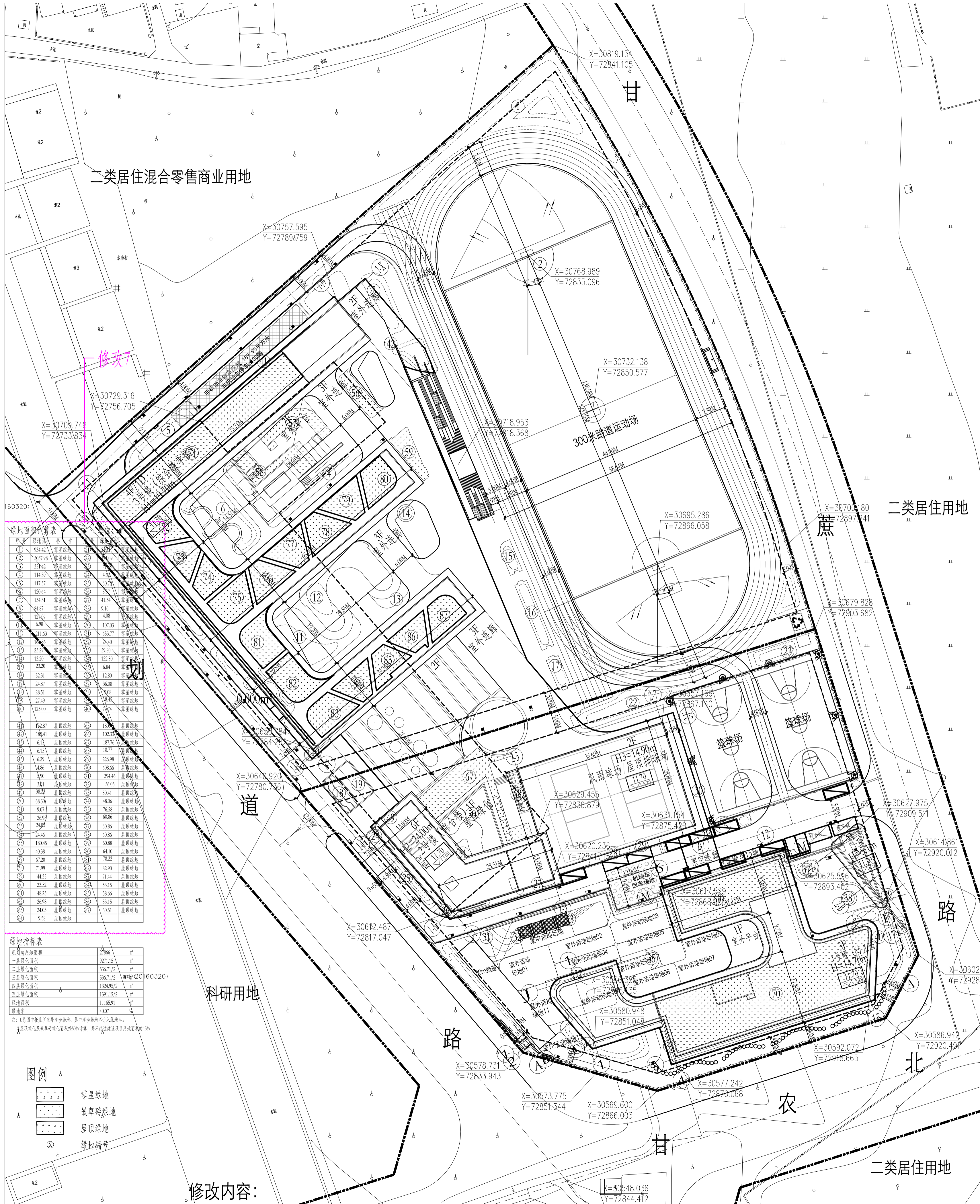

绿地面积计算表

序号	绿地名称	面积	备注
1	屋顶绿地	194.42	屋顶绿地
2	屋顶绿地	307.09	屋顶绿地
3	屋顶绿地	114.30	屋顶绿地
4	屋顶绿地	117.27	屋顶绿地
5	屋顶绿地	130.64	屋顶绿地
6	屋顶绿地	194.31	屋顶绿地
7	屋顶绿地	284.7	屋顶绿地
8	屋顶绿地	438.9	屋顶绿地
9	屋顶绿地	170.73	屋顶绿地
10	屋顶绿地	211.43	屋顶绿地
11	屋顶绿地	23.29	屋顶绿地
12	屋顶绿地	52.31	屋顶绿地
13	屋顶绿地	28.47	屋顶绿地
14	屋顶绿地	28.51	屋顶绿地
15	屋顶绿地	27.49	屋顶绿地
16	屋顶绿地	125.09	屋顶绿地
17	屋顶绿地	72.47	屋顶绿地
18	屋顶绿地	184.41	屋顶绿地
19	屋顶绿地	42.5	屋顶绿地
20	屋顶绿地	6.15	屋顶绿地
21	屋顶绿地	6.29	屋顶绿地
22	屋顶绿地	4.86	屋顶绿地
23	屋顶绿地	4.92	屋顶绿地
24	屋顶绿地	3.91	屋顶绿地
25	屋顶绿地	38.5	屋顶绿地
26	屋顶绿地	48.31	屋顶绿地
27	屋顶绿地	49.57	屋顶绿地
28	屋顶绿地	26.59	屋顶绿地
29	屋顶绿地	34.2	屋顶绿地
30	屋顶绿地	26.4	屋顶绿地
31	屋顶绿地	189.83	屋顶绿地
32	屋顶绿地	43.5	屋顶绿地
33	屋顶绿地	61.5	屋顶绿地
34	屋顶绿地	71.99	屋顶绿地
35	屋顶绿地	44.53	屋顶绿地
36	屋顶绿地	23.52	屋顶绿地
37	屋顶绿地	48.23	屋顶绿地
38	屋顶绿地	36.98	屋顶绿地
39	屋顶绿地	24.03	屋顶绿地
40	屋顶绿地	4.59	屋顶绿地
41	屋顶绿地	276	屋顶绿地
42	屋顶绿地	1021.15	屋顶绿地
43	屋顶绿地	536.712	屋顶绿地
44	屋顶绿地	536.712	屋顶绿地
45	屋顶绿地	1524.012	屋顶绿地
46	屋顶绿地	1391.012	屋顶绿地
47	屋顶绿地	1116.591	屋顶绿地
48	屋顶绿地	4607	屋顶绿地

绿地面积计算表

序号	绿地名称	面积	备注
1	屋顶绿地	175.34	屋顶绿地
2	屋顶绿地	71.20	屋顶绿地
3	屋顶绿地	128.40	屋顶绿地
4	屋顶绿地	933.47	屋顶绿地
5	屋顶绿地	972.86	屋顶绿地
6	屋顶绿地	427.78	屋顶绿地
7	屋顶绿地	782.57	屋顶绿地
8	屋顶绿地	307.10	屋顶绿地
9	屋顶绿地	225.20	屋顶绿地
10	屋顶绿地	63.79	屋顶绿地
11	屋顶绿地	1094.18	屋顶绿地
12	屋顶绿地	351.5	屋顶绿地
13	屋顶绿地	351.5	屋顶绿地
14	屋顶绿地	2184.62	屋顶绿地
15	屋顶绿地	311.912	屋顶绿地
16	屋顶绿地	116.152	屋顶绿地
17	屋顶绿地	226.962	屋顶绿地
18	屋顶绿地	149.912	屋顶绿地
19	屋顶绿地	149.912	屋顶绿地
20	屋顶绿地	149.912	屋顶绿地
21	屋顶绿地	149.912	屋顶绿地
22	屋顶绿地	149.912	屋顶绿地
23	屋顶绿地	149.912	屋顶绿地
24	屋顶绿地	149.912	屋顶绿地
25	屋顶绿地	149.912	屋顶绿地
26	屋顶绿地	149.912	屋顶绿地
27	屋顶绿地	149.912	屋顶绿地
28	屋顶绿地	149.912	屋顶绿地
29	屋顶绿地	149.912	屋顶绿地
30	屋顶绿地	149.912	屋顶绿地
31	屋顶绿地	149.912	屋顶绿地
32	屋顶绿地	149.912	屋顶绿地
33	屋顶绿地	149.912	屋顶绿地
34	屋顶绿地	149.912	屋顶绿地
35	屋顶绿地	149.912	屋顶绿地
36	屋顶绿地	149.912	屋顶绿地
37	屋顶绿地	149.912	屋顶绿地
38	屋顶绿地	149.912	屋顶绿地
39	屋顶绿地	149.912	屋顶绿地
40	屋顶绿地	149.912	屋顶绿地
41	屋顶绿地	149.912	屋顶绿地
42	屋顶绿地	149.912	屋顶绿地
43	屋顶绿地	149.912	屋顶绿地
44	屋顶绿地	149.912	屋顶绿地
45	屋顶绿地	149.912	屋顶绿地
46	屋顶绿地	149.912	屋顶绿地
47	屋顶绿地	149.912	屋顶绿地
48	屋顶绿地	149.912	屋顶绿地
49	屋顶绿地	149.912	屋顶绿地
50	屋顶绿地	149.912	屋顶绿地

绿地指标表

绿地名称	面积	备注
屋顶绿地	2760	屋顶绿地
屋顶绿地	1021.15	屋顶绿地
屋顶绿地	536.712	屋顶绿地
屋顶绿地	536.712	屋顶绿地
屋顶绿地	1524.012	屋顶绿地
屋顶绿地	1391.012	屋顶绿地
屋顶绿地	1116.591	屋顶绿地
屋顶绿地	4607	屋顶绿地

绿地指标表

绿地名称	面积	备注
屋顶绿地	2760	屋顶绿地
屋顶绿地	1115.75	屋顶绿地
屋顶绿地	4607	屋顶绿地

修改内容：  
7.调整绿地轮廓、位置，绿地总面积不变

绿化布置图 1:500

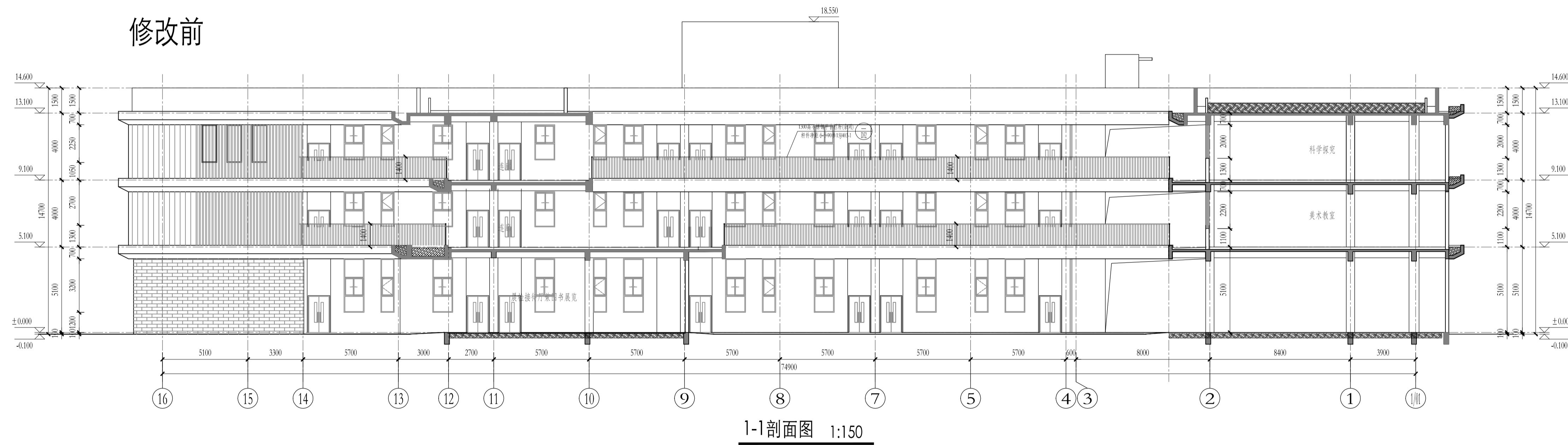
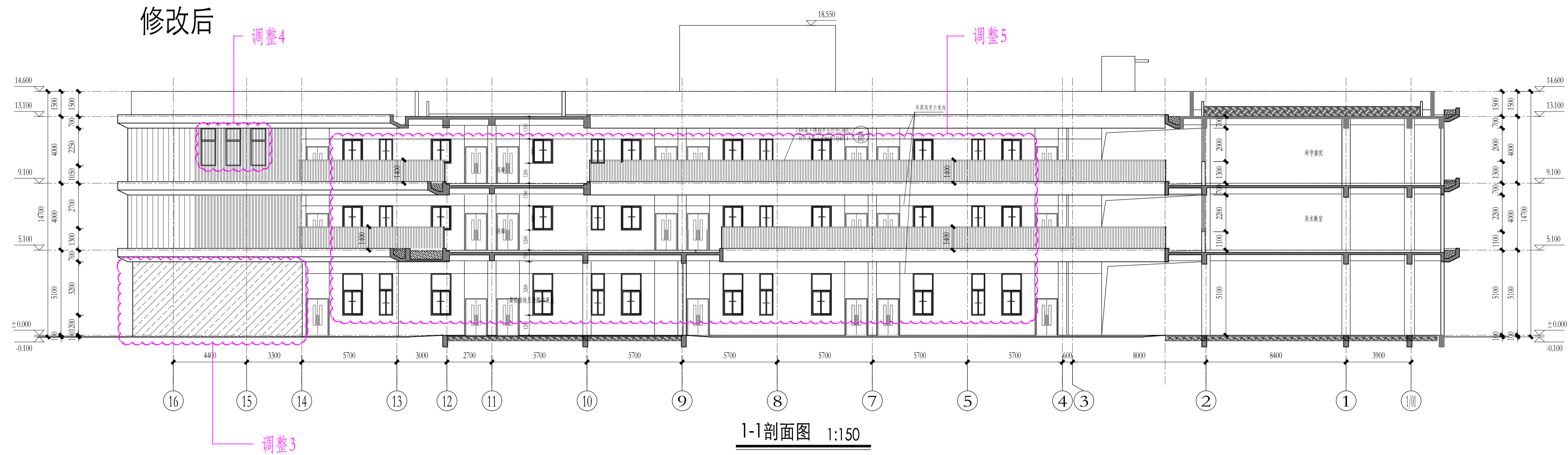

修改内容:

3.调整首层外立面材质: 由面砖修改为同色质感涂料;

4.调整活动室兼寝室窗等的开启扇分隔

5.调整靠室外走廊房间外窗高度: 一层由3.2米改为2.5米, 二层、三层由2.1米修改为1.45米

三亚崖州湾  
南繁科技城幼儿园  
幼儿园小学项目  
1号楼

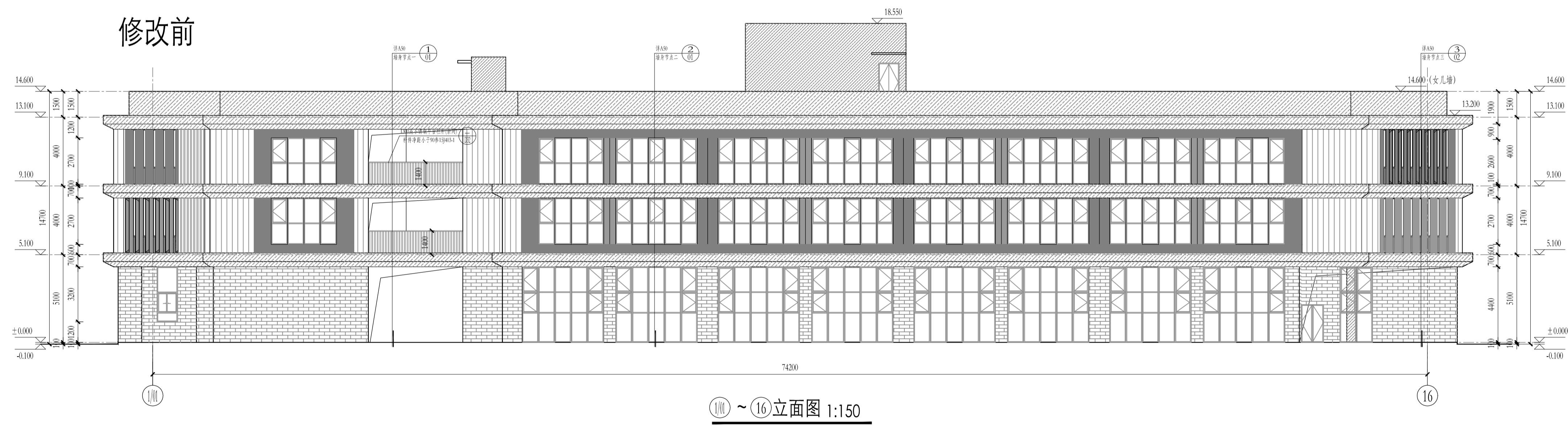
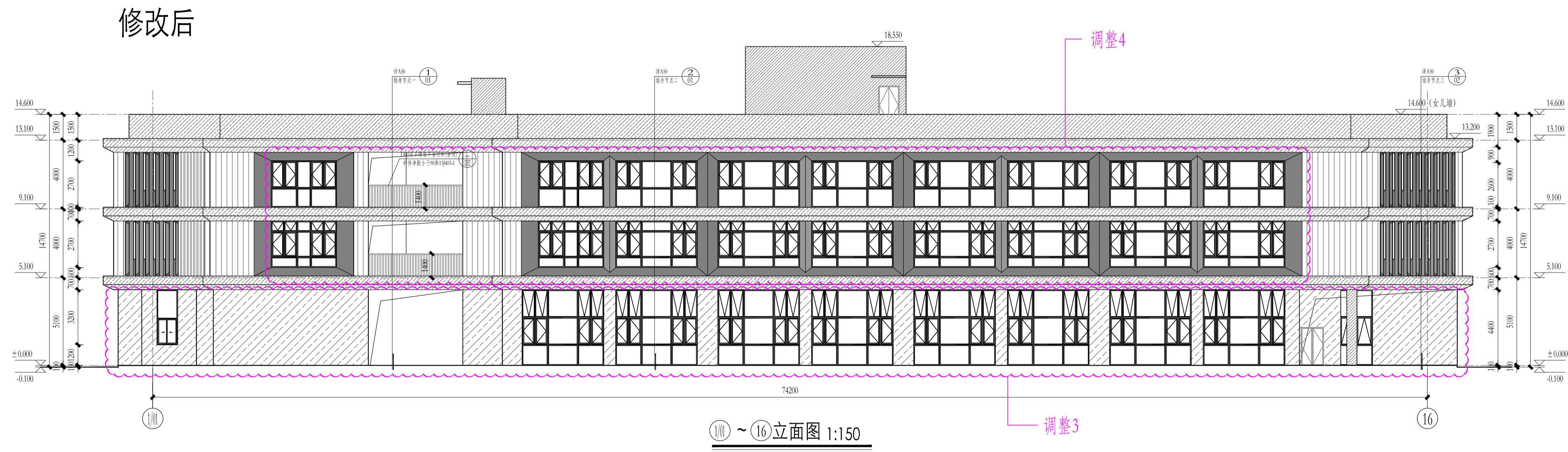

修改内容：

- 3.调整首层外立面材质：由面砖修改为同色质感涂料；
- 4.调整活动室兼寝室窗等的开启扇分隔

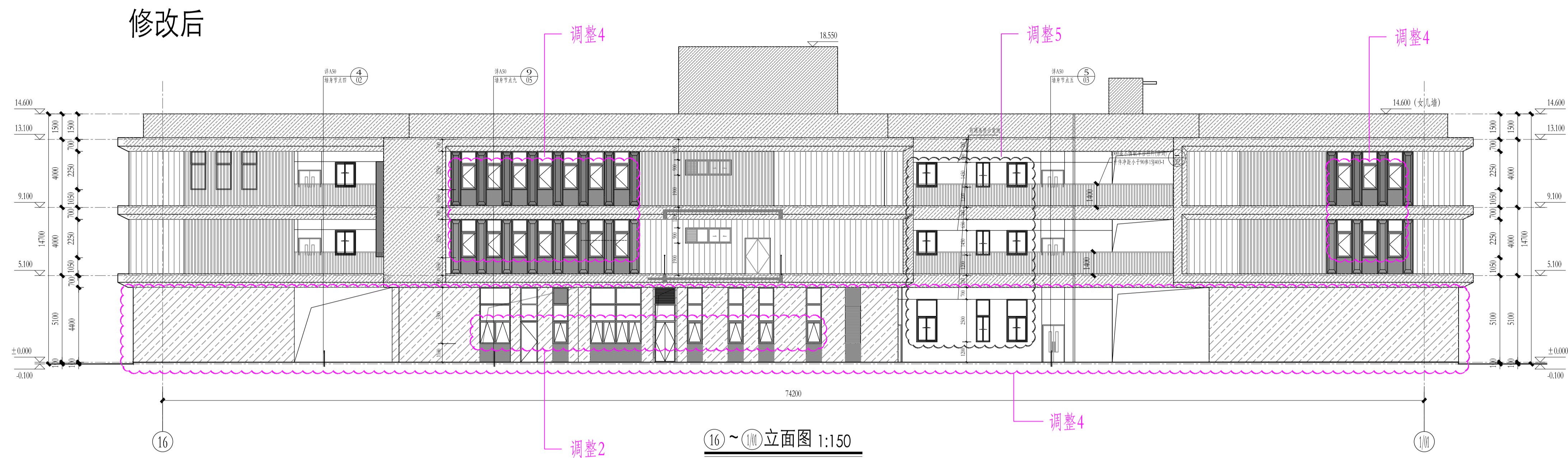

修改内容:

3.调整首层外立面材质: 由面砖修改为同色质感涂料;

4.调整活动室兼寝室窗等的开启扇分隔

5.调整靠室外走廊房间外窗高度: 一层由3.2米改为2.5米, 二层、三层由2.1米修改为1.45米

修改后

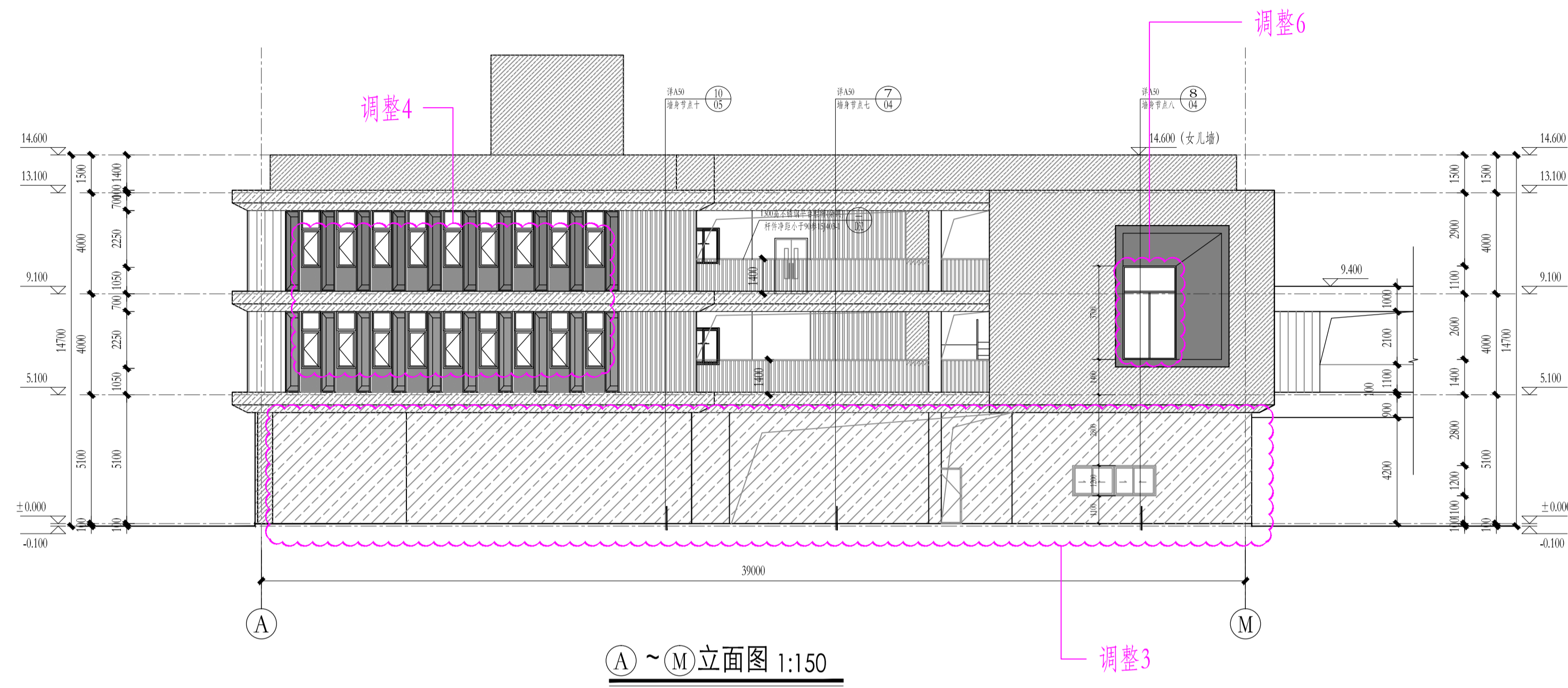

修改前

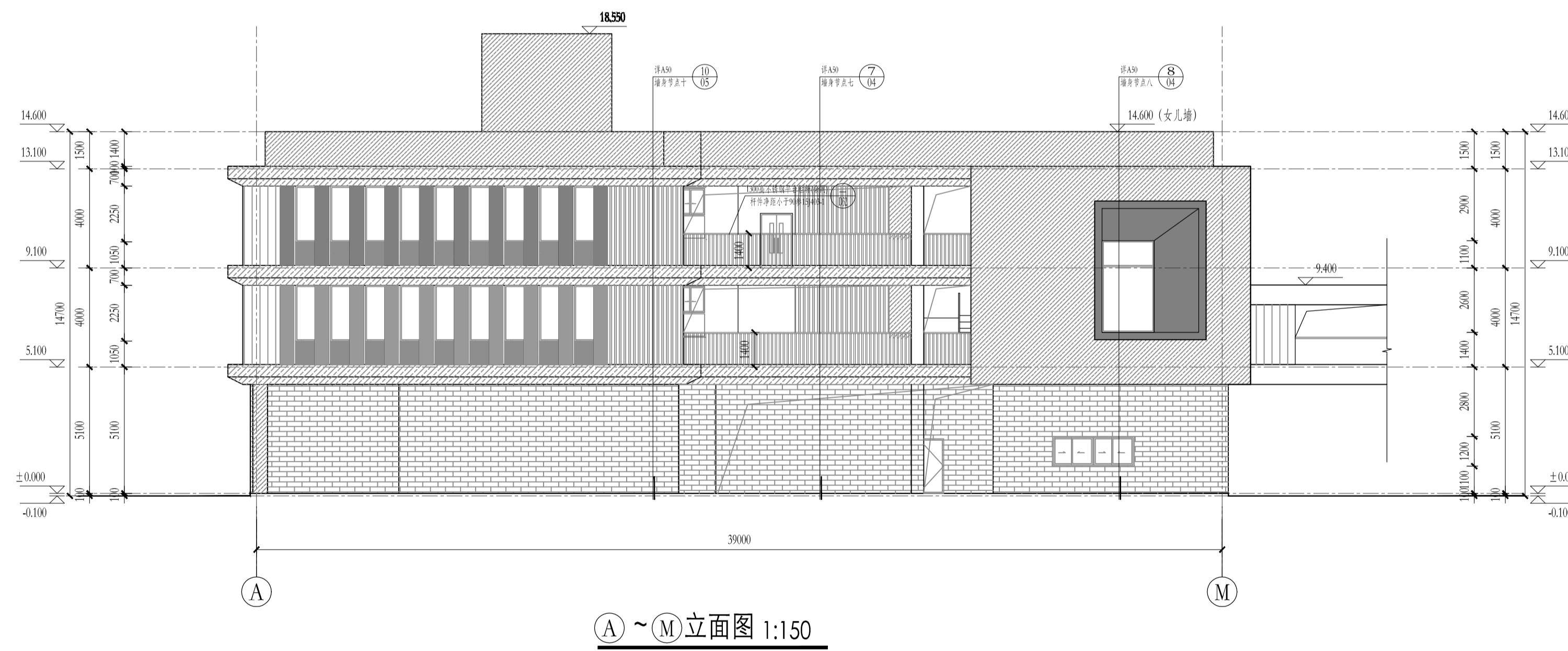

修改内容：

- 3.调整首层外立面材质：由面砖修改为同色质感涂料；
- 4.调整活动室兼寝室窗等的开启扇分隔
- 6.调整三层外窗分隔

修改后

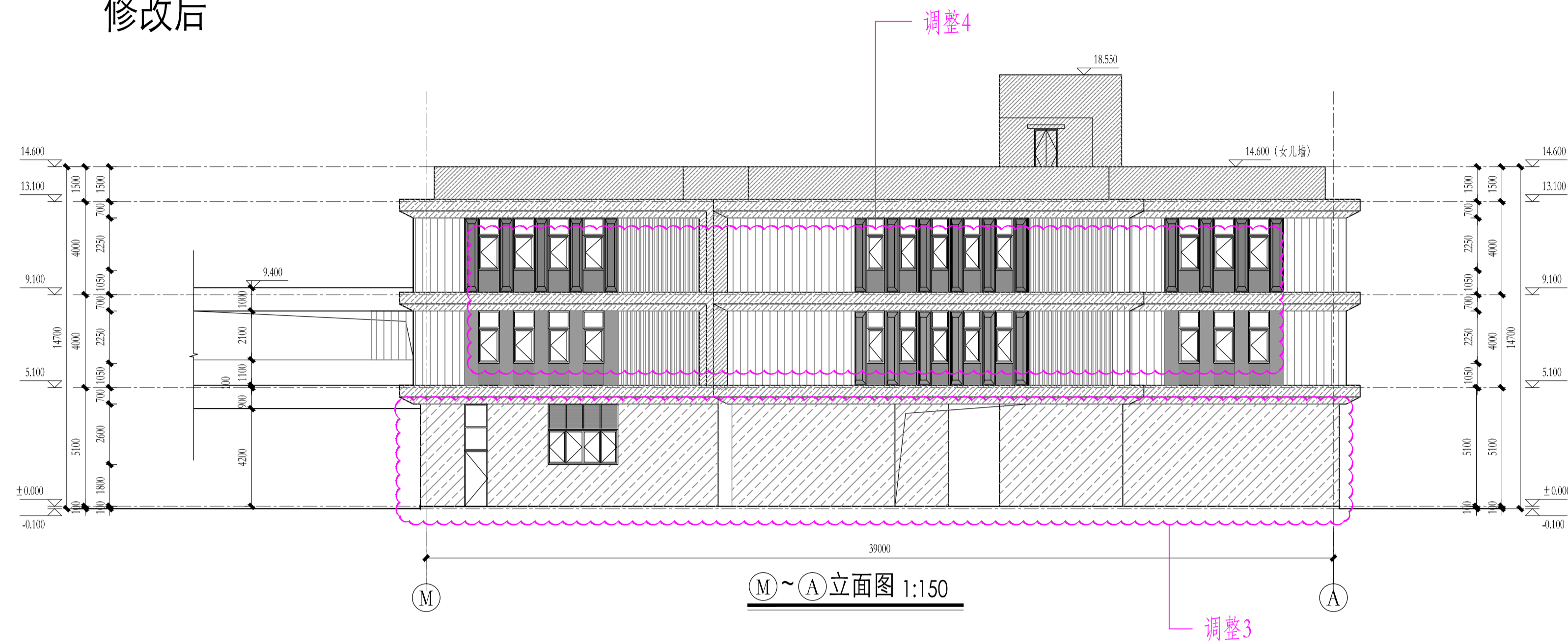

修改前

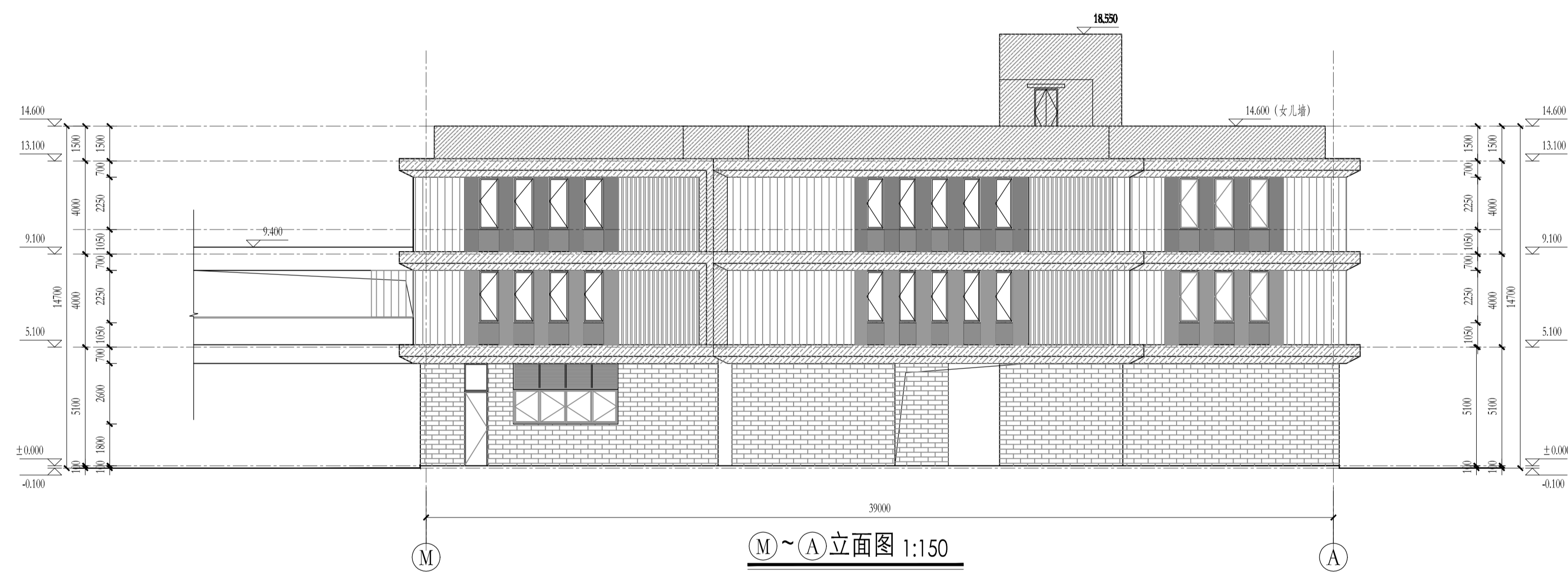

修改内容：

- 3.调整首层外立面材质：由面砖修改为同色质感涂料；
- 4.调整活动室兼寝室窗等的开启扇分隔

修改后

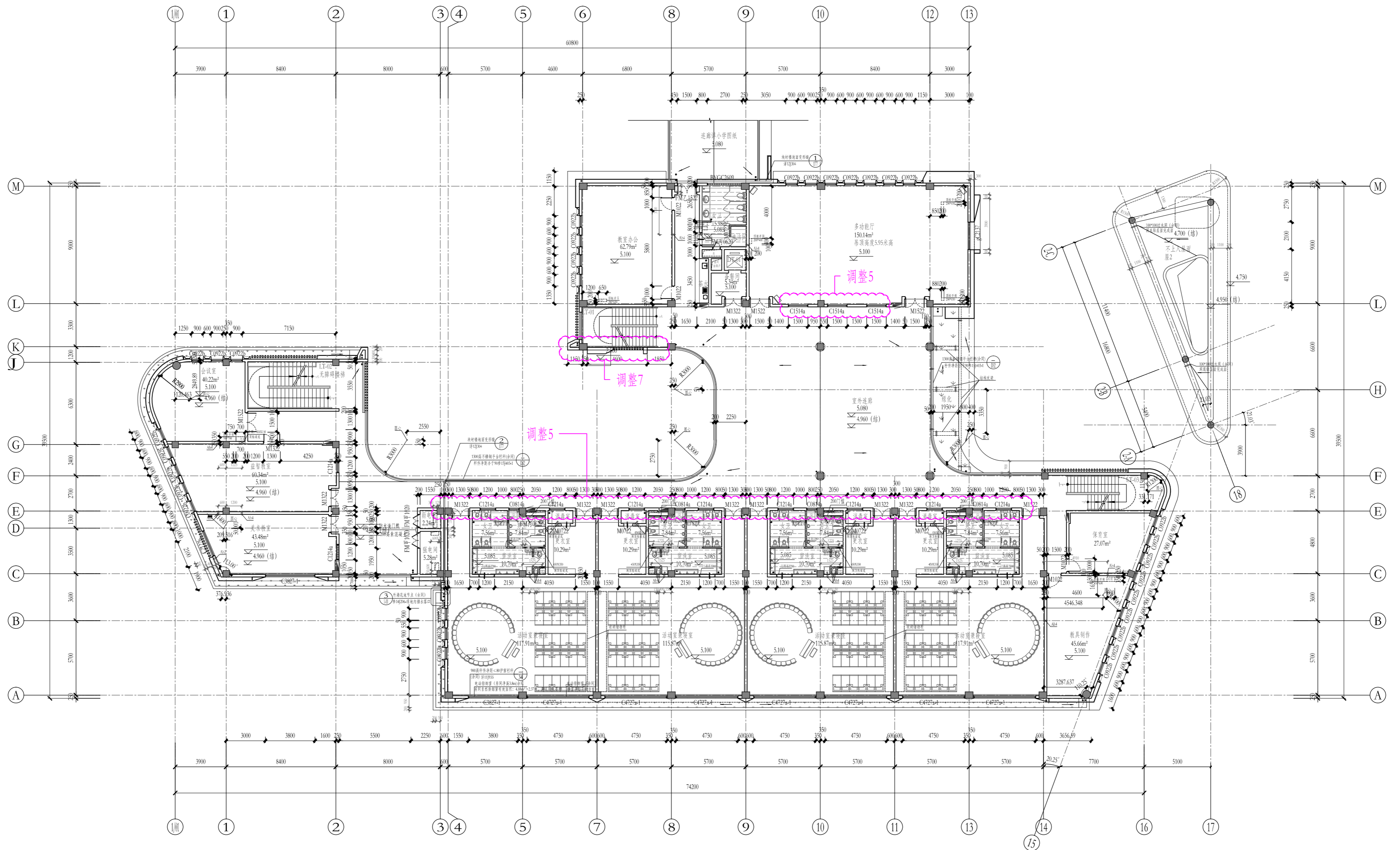

二层平面图 1:150

修改前

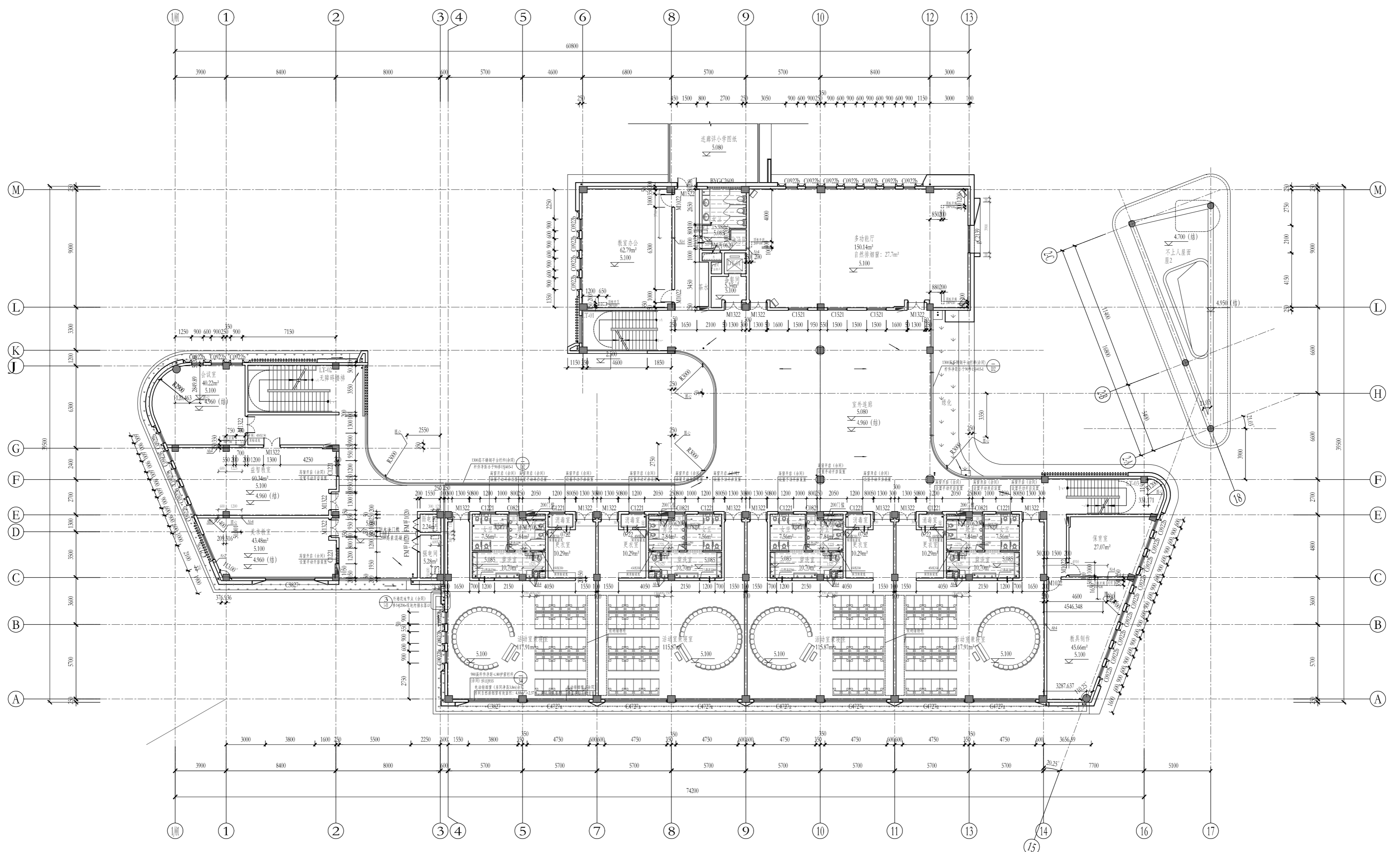

二层平面图 1:150

修改内容:

5.外走廊一层窗高度由原来的3.1米改为2.5米。二层、三层由2.1\2.2\1.5米统一修改为1.45米

7.二、三层楼梯外侧增加格栅造型



修改后

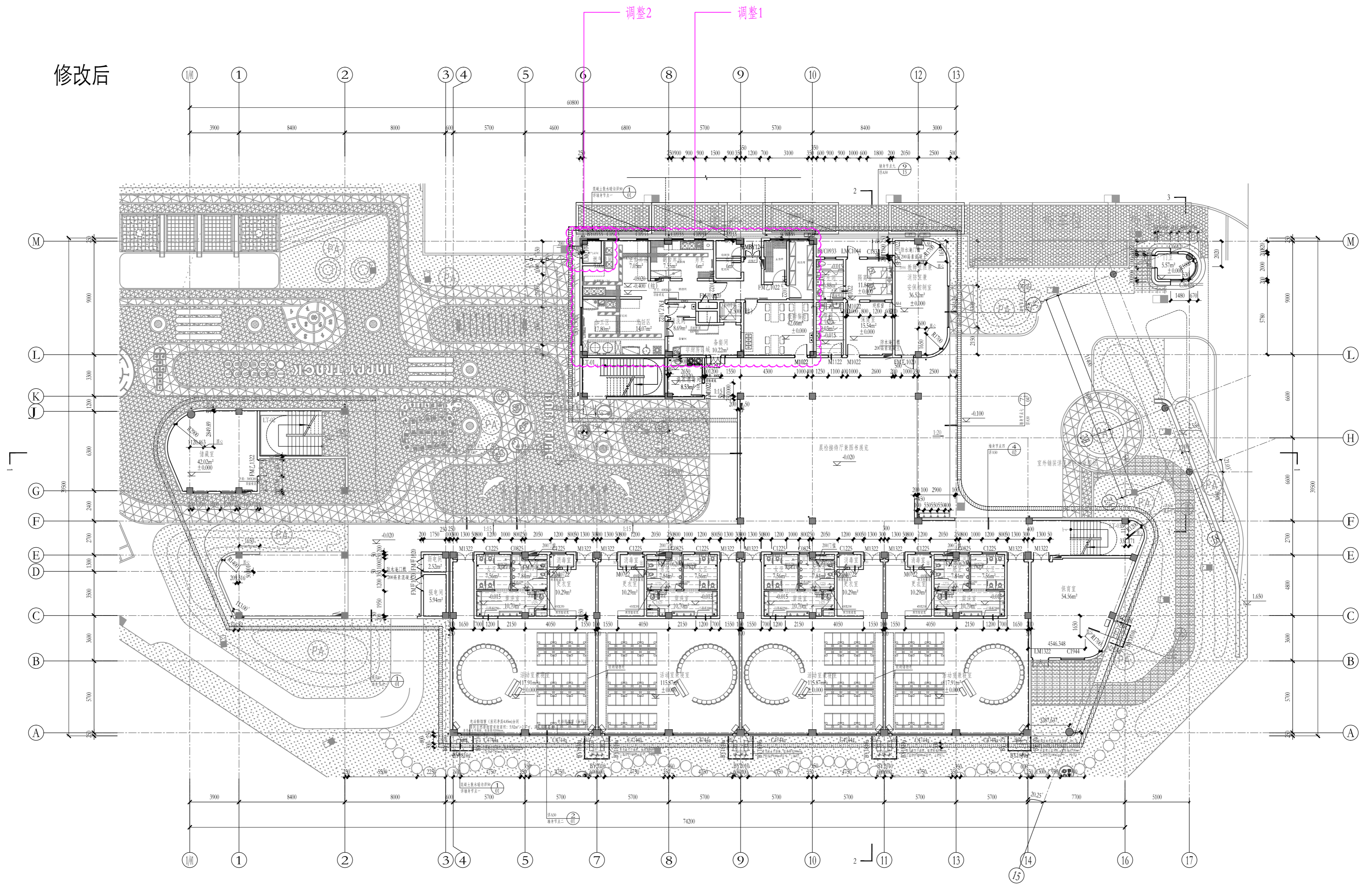

一层平面图 1:150

修改前

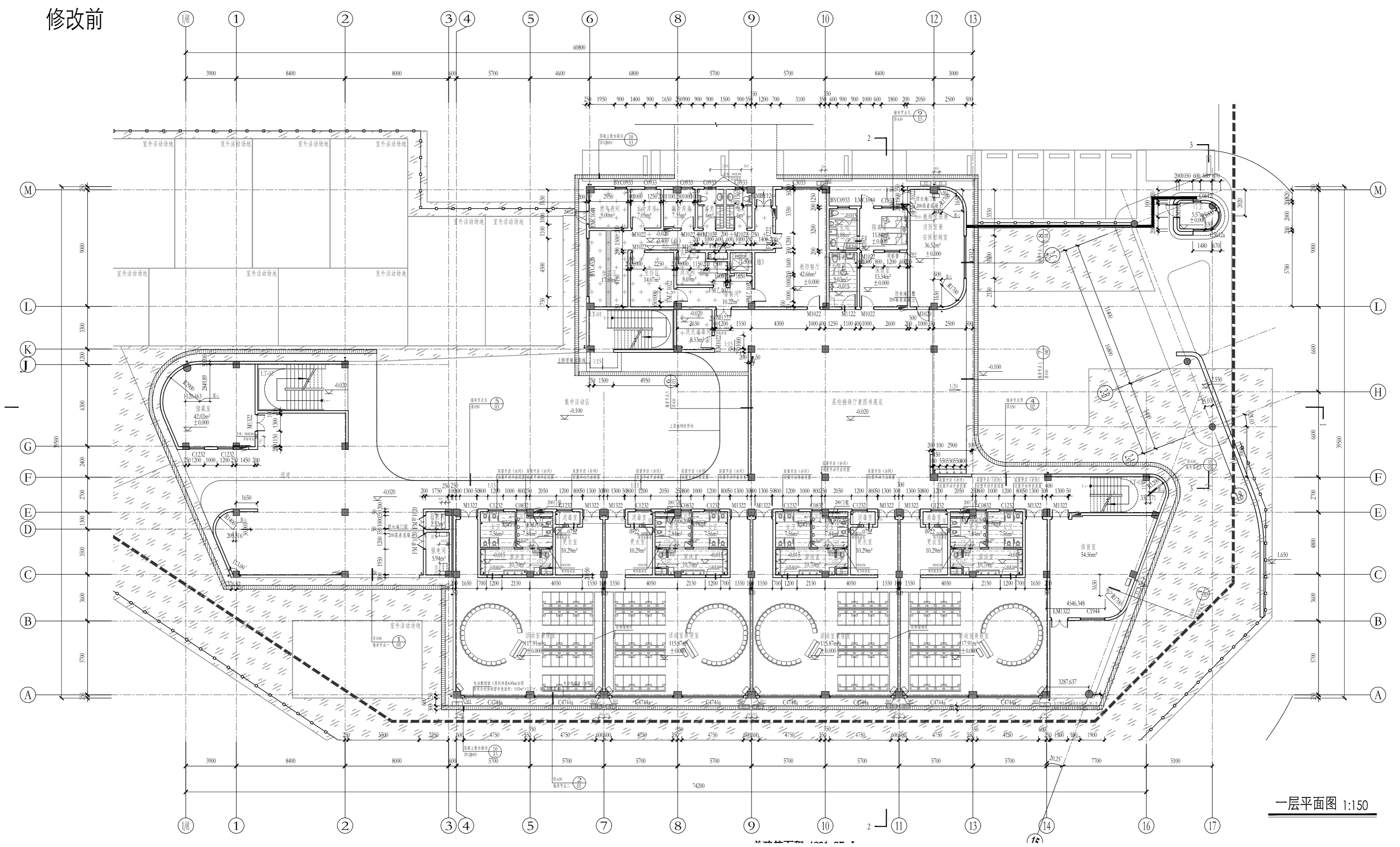

一层平面图 1:150

修改内容:

1. 调整厨房和教师餐厅内部平面分隔及门窗位置
2. 调整燃气表间大小及其门窗位置

修改后

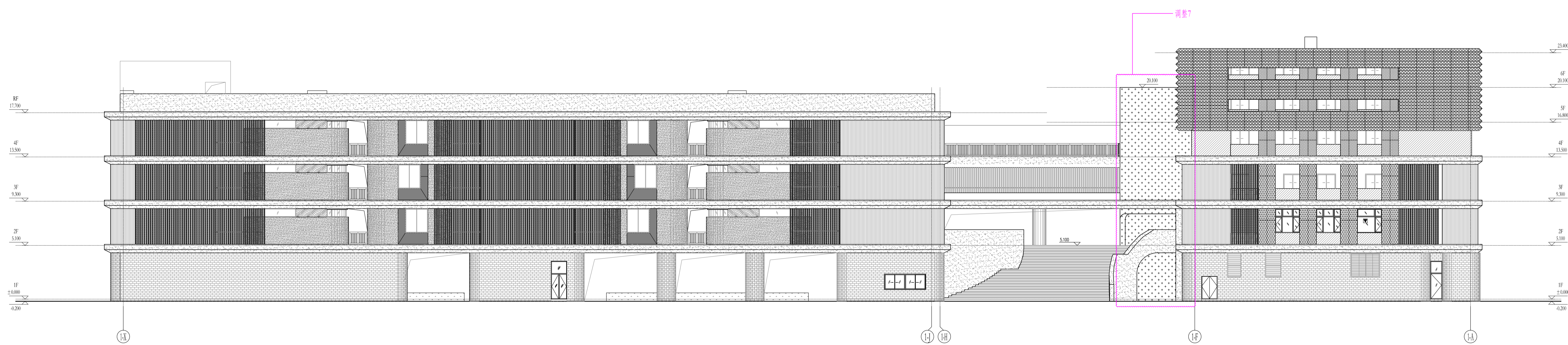

1-X-1-A 立面图

修改前

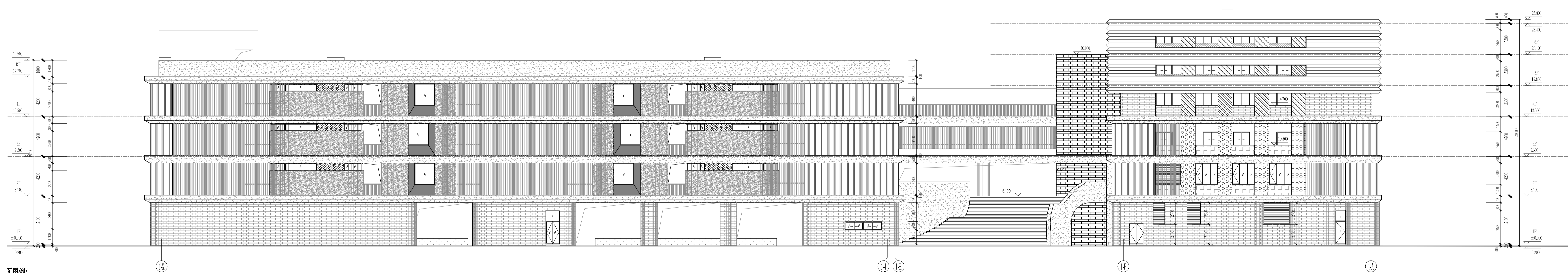

1-X-1-A 立面图

说明:  
修改内容:  
7.弧形楼梯外立面材质由面砖修改为同面砖色的质感涂料

修改后

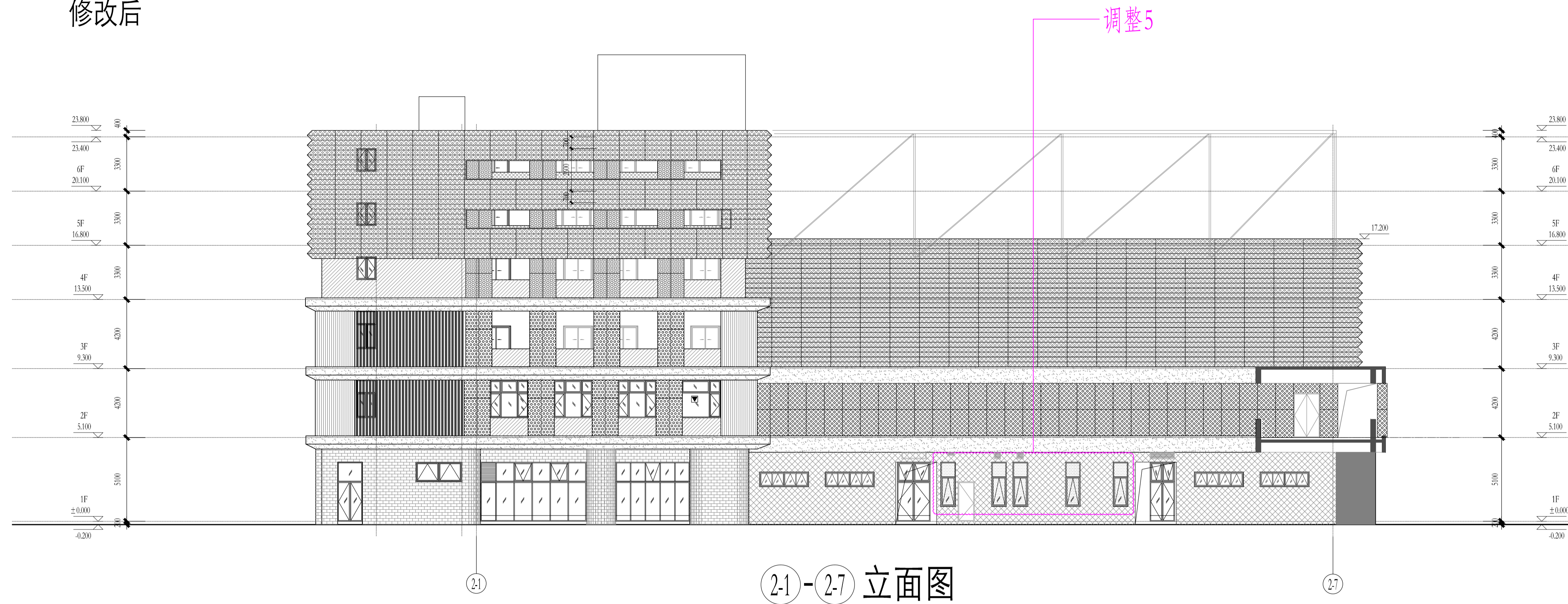

21-27 立面图

修改前



21-27 立面图

修改内容:

5.调整燃气表间和开门位置, 调整厨房内部平面分隔及门窗位置, 局部外窗玻璃改为磨砂玻璃, 增加百叶窗

修改后

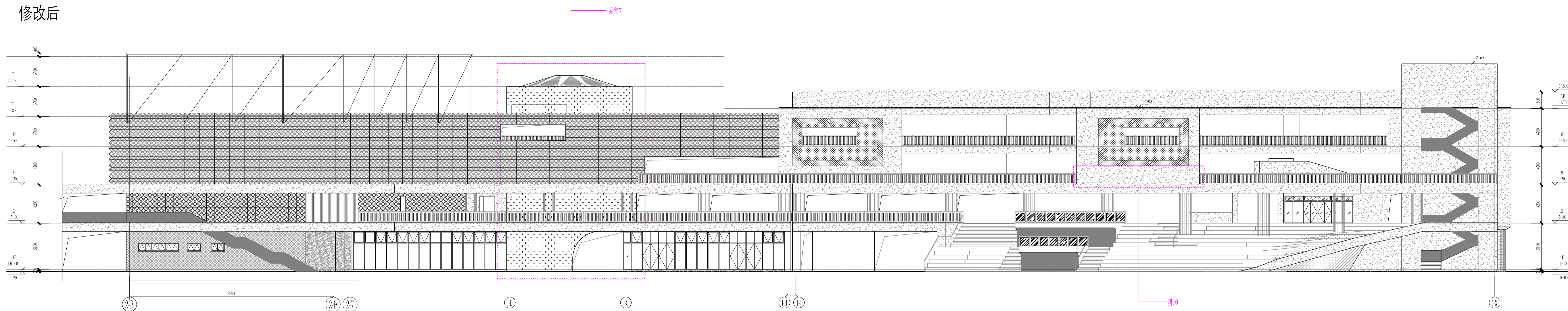

2-B-1-X 立面图

修改前

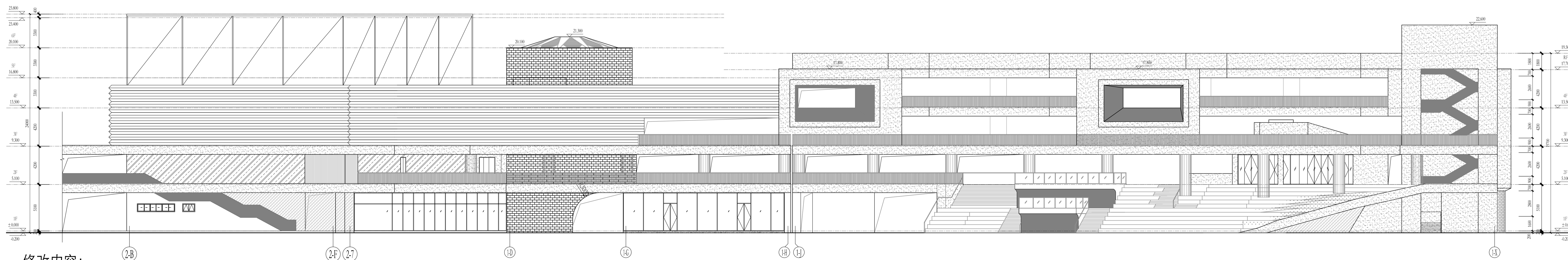

修改内容：  
7.调整弧形楼梯外立面材质：由面砖修改为同面砖色的质感涂料  
10.调整栏杆位置

2-B-1-Y 立面图

修改后

修改前

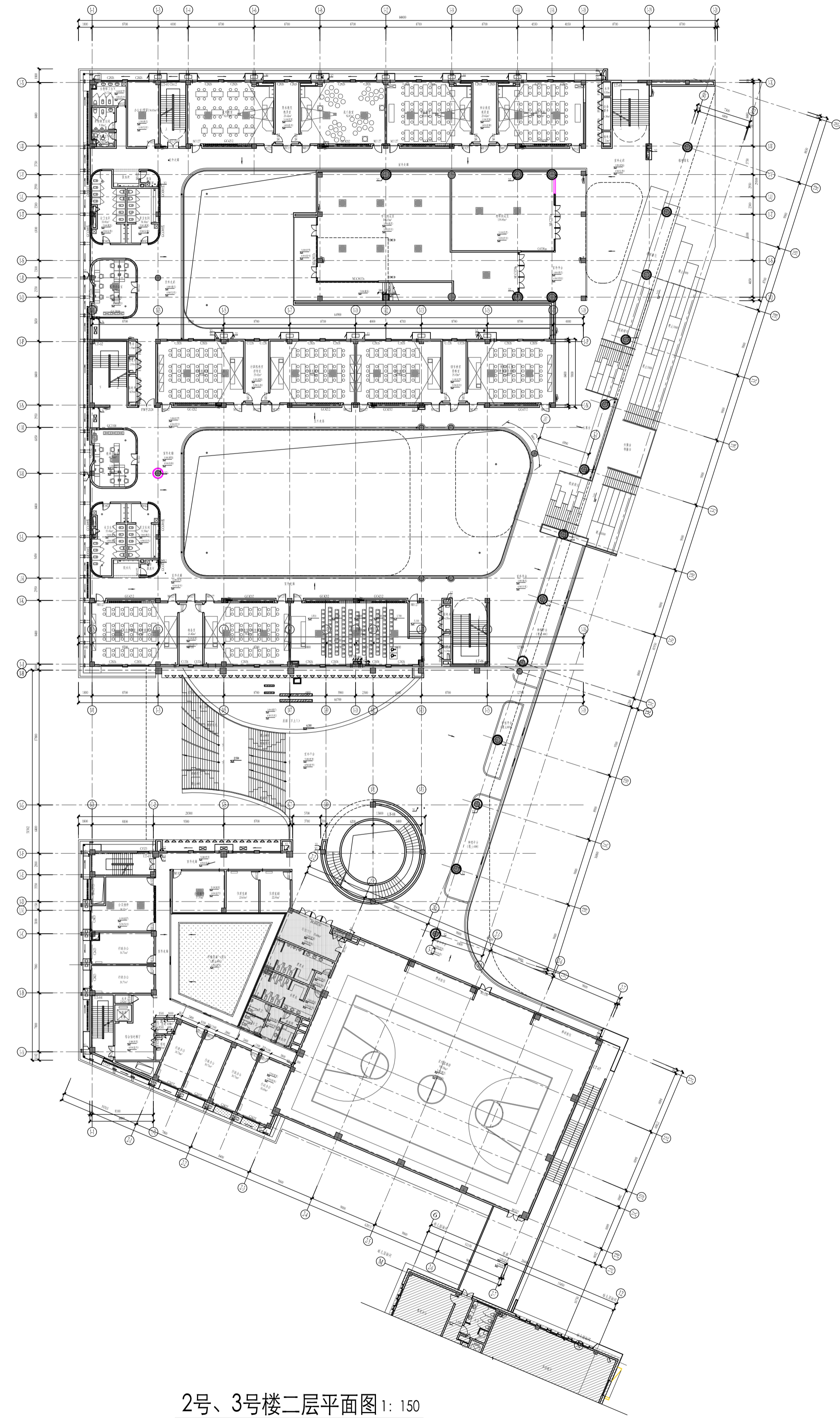
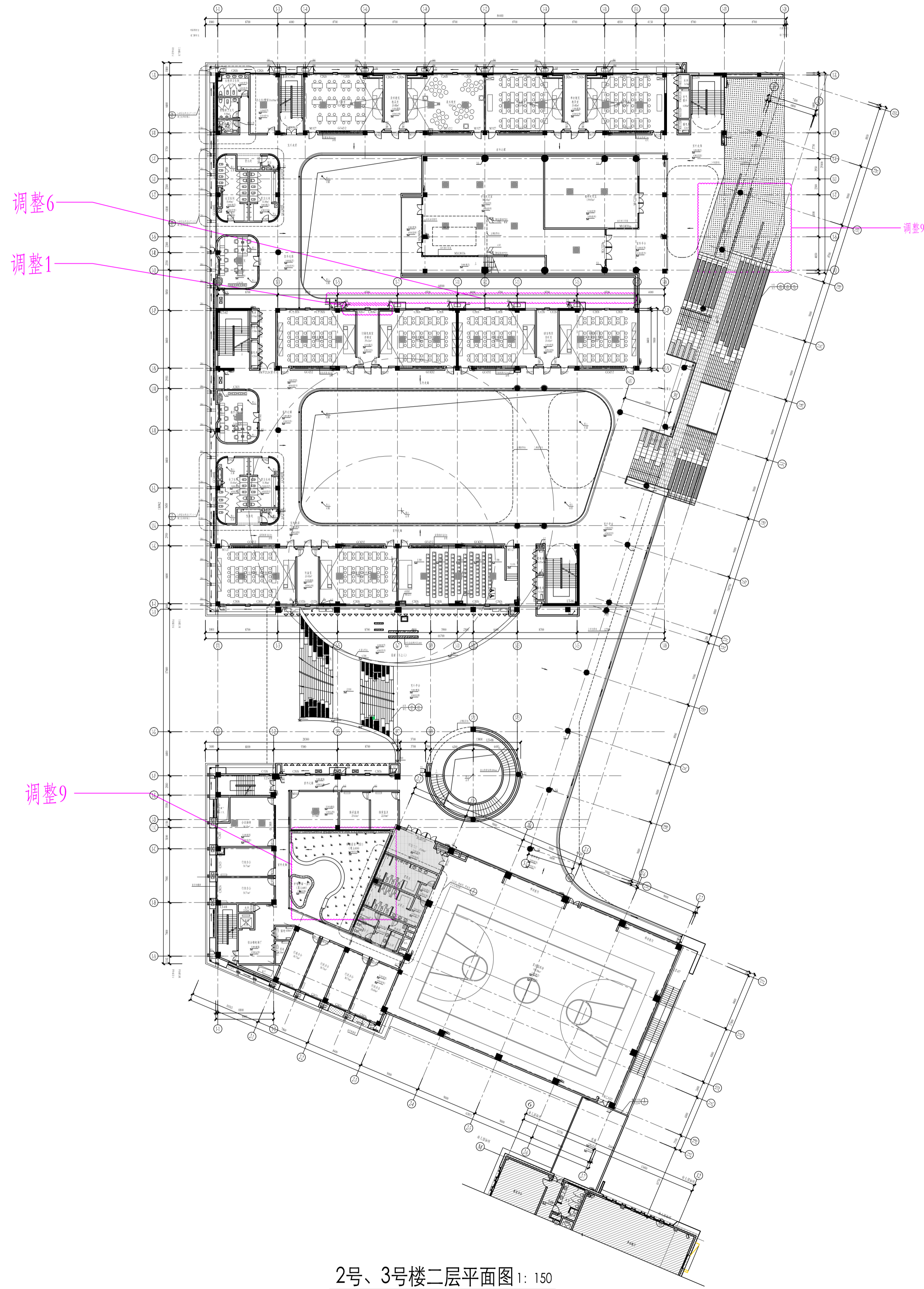

2号、3号楼二层平面图 1: 150

2号、3号楼二层平面图 1: 150

修改内容:  
1. 一层C1228调整为C2828-1, 二、三层外窗C1226调整为C2826-1  
6. 调整栏杆: 二、三层室外走廊取消1-P轴交1-5轴至1-17轴取杆  
9. 调整屋面绿化及种植池

修改后

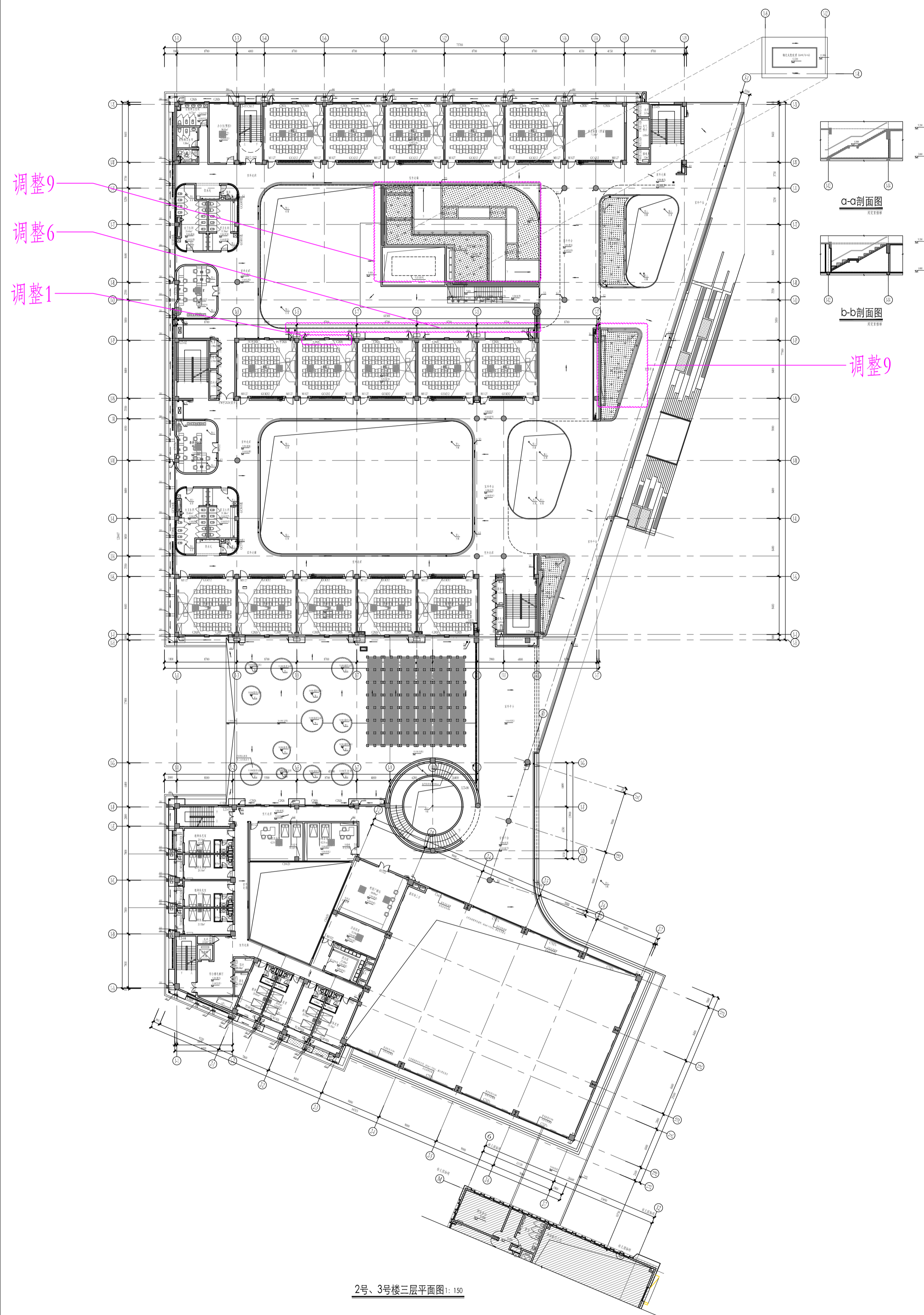

2号、3号楼二层平面图: 1/50

修改前

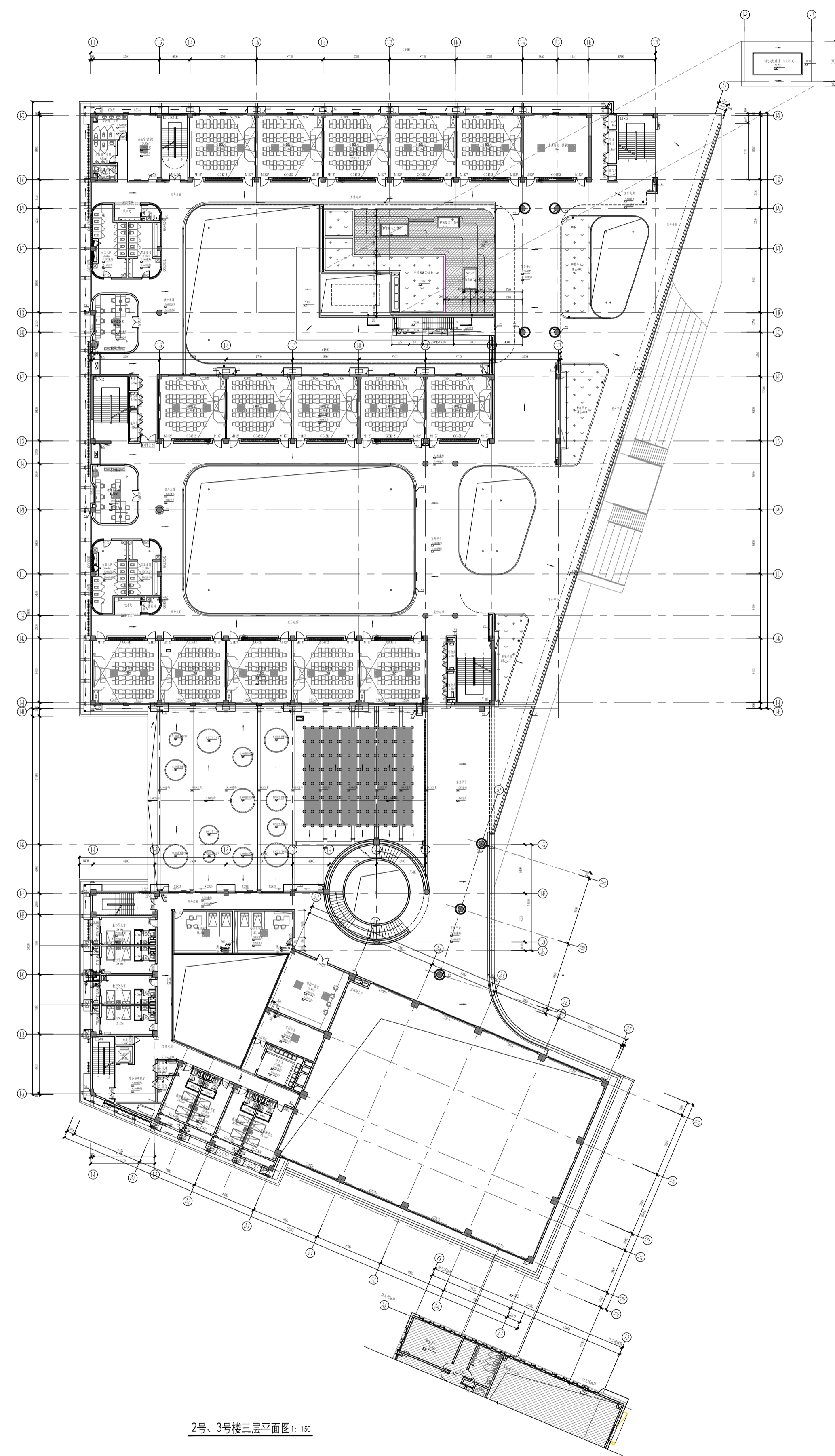

2号、3号楼二层平面图: 1/50

修改内容:  
1. 一层C1228调整为C2828-1, 二、三层外窗C1226调整为C2826-1  
调整栏杆: 二、三层室外走廊取消1-P轴交1-5轴至1-17轴取杆  
9. 调整屋面绿化及种植池

修改后

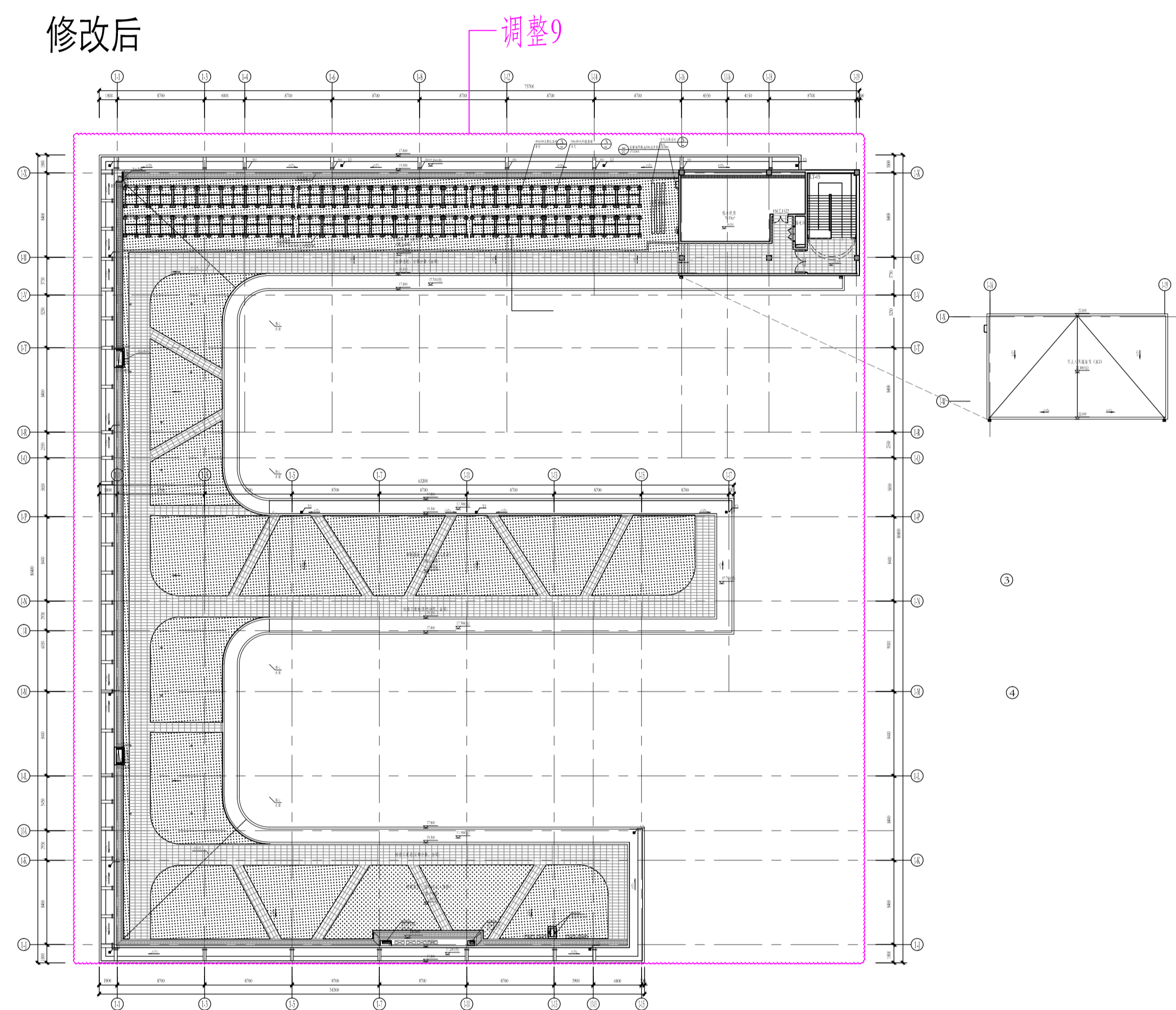

3号楼 屋顶层平面图 1:150

修改前

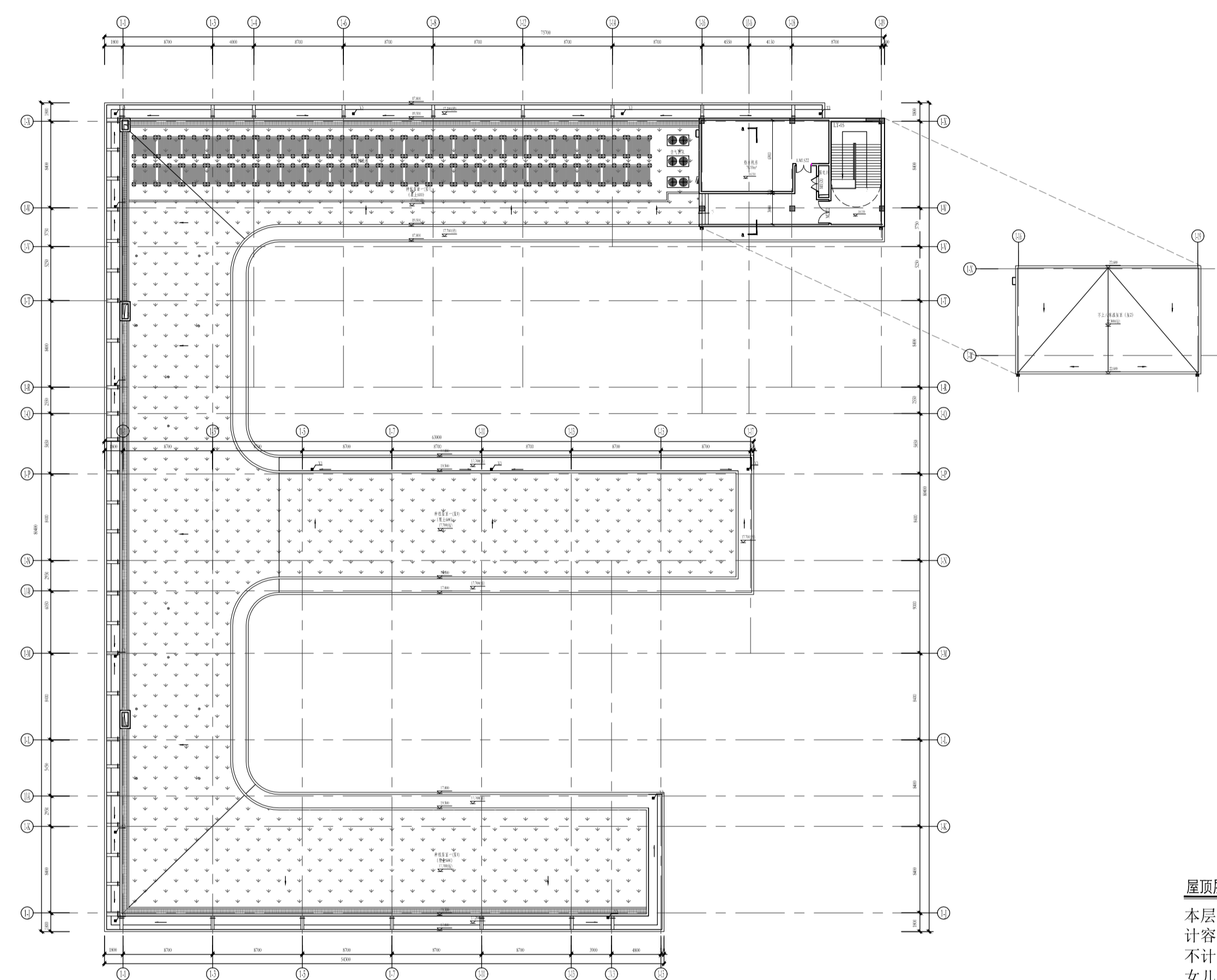

3号楼 屋顶层平面图 1:150

屋顶层平面图 1:  
本层面积: 18°  
计容建筑面积  
不计容建筑面  
女儿墙高度:

修改内容:  
9.调整屋面绿化及种植池

修改后

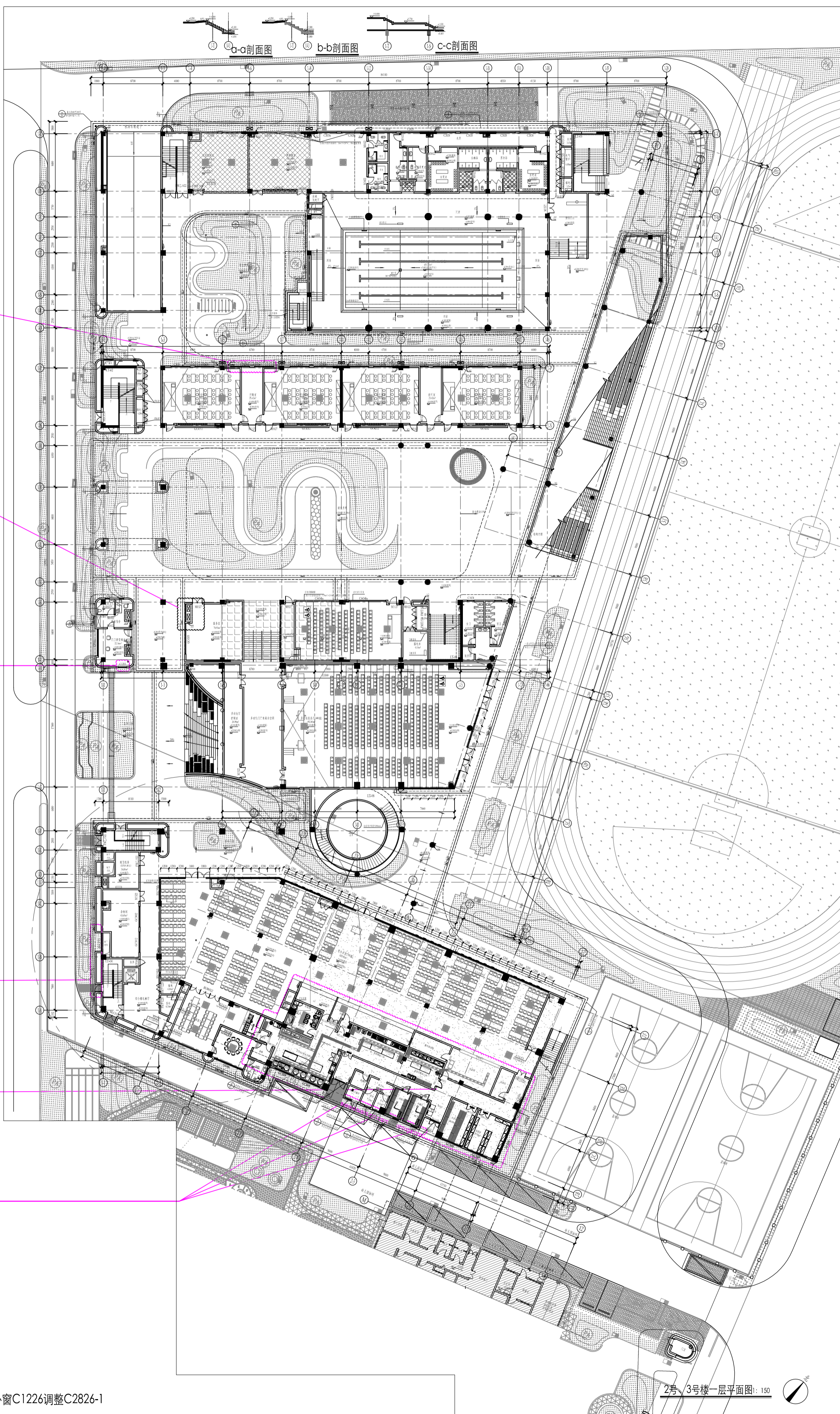

修改前

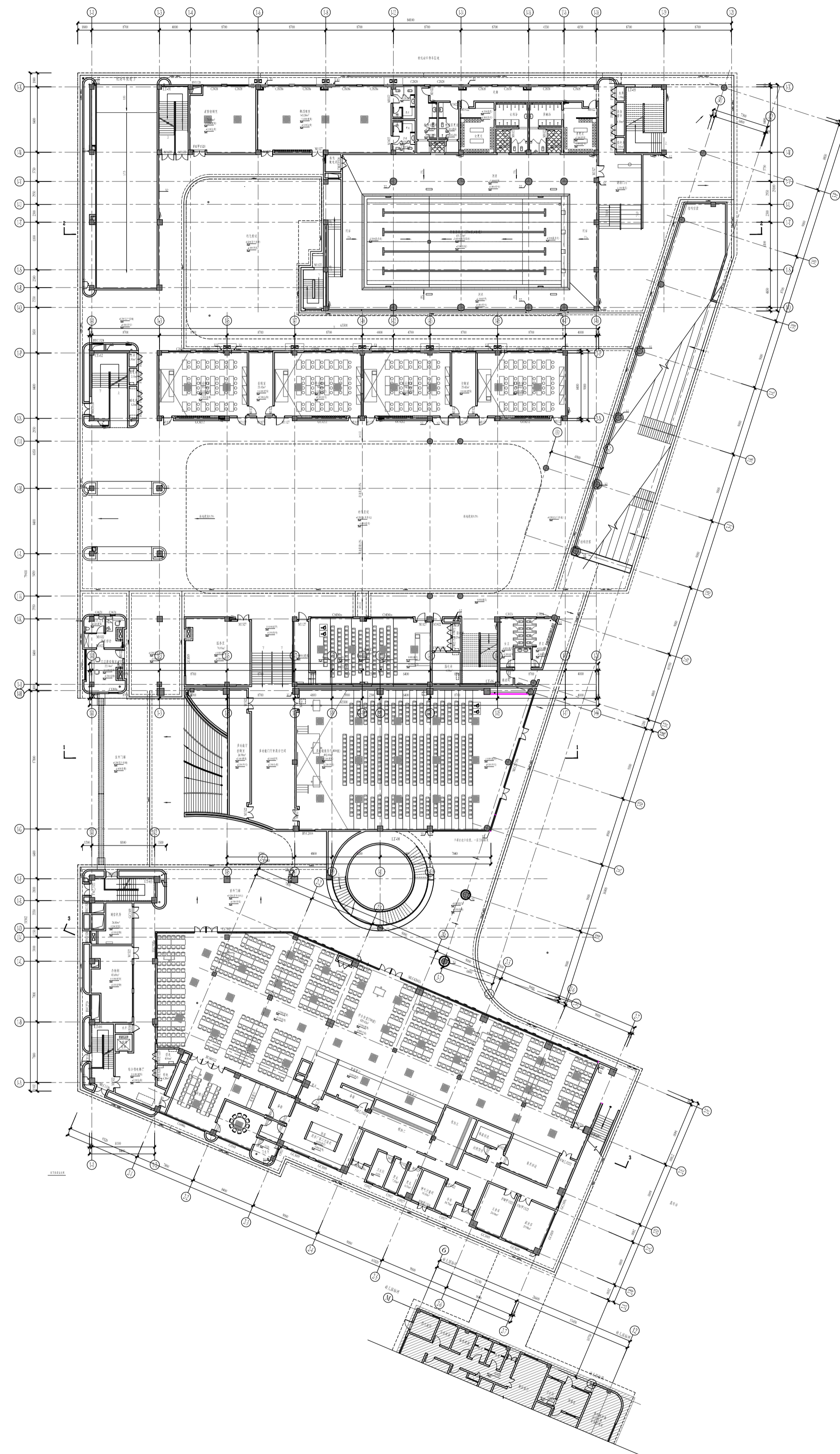

2号、3号楼一层平面图 1:150

修改内容:

1. 一层C1228调整为C2828-1, 二、三层外窗C1226调整为C2826-1
2. 调整医务室空调机位及百叶窗
3. 门卫兼安保室调整外窗高度: 窗高由900高改为1500, 距地高度由1500改为900;
4. 调整厨房区域平面
5. 调整燃气表间和开门位置, 调整厨房内部平面分隔及门窗位置, 局部外窗玻璃改为磨砂玻璃, 增加百叶窗。
8. 外墙局部造型原弧形转角调整为直角